Diario Carioca

Director: J. E. DE MACEDO SOARES

Anno IV — Numero 1.059 || Rio de Janeiro, Domingo, 6 de Dez[embro] de 1931 || Praça Tiradentes n.° 77

[Bibliot]heca Nacional Av. Rio Branco

Basta de planos

Ha dias, o sr. Oswaldo Aranha compareceu a uma reunião de banqueiros nacionaes e estrangeiros, entendendo-se com esses technicos sobre as finanças do paiz. Ouvimos de varios figurantes do conclave — e dos mais autorizados — a excellente impressão que lhes causou a palavra exacta, franca e persuasiva do sr. ministro da Fazenda.

Muitos desses banqueiros, impressionados com os acontecimentos politicos, viam no successor do sr. J. M. Whitaker, o "general" Aranha, o bravo caudilho, o politico aventuroso, não esperando defrontarem-se com um homem de governo capaz de uma exposição fria, comedida e competente.

O sr. Oswaldo Aranha explanou a situação orçamentaria da Republica, com absoluta segurança, não occultando nenhuma cifra, ponderando um a um os elementos favoraveis ou desfavoraveis á thesouraria federal. A flexão da arrecadação, o insuccesso de certos impostos novos e alguns retardos de pagamentos, notadamente de combustivel, foram cotejados com a reducção da despesa e o rigor da fiscalização da applicação dos dinheiros publicos, assegurando finalmente o sr. Oswaldo Aranha: que o orçamento para 1932 seria mantido em inflexivel equilibrio, não entrando nas cogitações do governo, operações de credito, emissões de papel moeda e quejandos planos de receita ficticia.

Partindo desse compromisso formal, o sr. ministro da Fazenda traçou um vasto programma da situação monetaria e economica do paiz alludindo á desorganização bancaria, attribuindo-lhe em parte a deflacção que entorpece o nosso movimento commercial. Desejoso de corrigir esse aspecto da crise, o sr. Oswaldo Aranha lembrou aos banqueiros a chamada, "segunda proposição Hoover", de 7 de outubro passado, contendo varias soluções da crise americana, suggeridas pelo grande presidente, das quaes algumas poderiam ser aproveitadas no nosso caso particular.

A crise da libra marcou uma tendencia do Reserve Federal System, para transformar as notas conversiveis em metal, forrando-se assim as oscillações eventuaes das moedas estrangeiras. Por outro lado, o enthesouramento, a paralysia dos depositos bancarios, e a retracção geral do credito determinaram a aggravação das contas congeladas nos bancos e a depressão progressiva dos preços. O presidente Hoover propoz para atalhar esses symptomas da molestia, primeiro, a criação de estabelecimentos especiaes de redescontos, podendo mobilizar o activo de bancos que succumbiram na crise; em seguida a modificação dos regulamentos do Reserve Federal System, de modo a permittir adeantamentos garantidos por valores commerciaes, não liquidaveis instantaneamente, o que agora se está chamando activo bancario congelado. Nessa corrente de idéas appareceu a lembrança do desconto de ordens, representando mercadorias para activar ainda mais a circulação monetaria.

O sr. Oswaldo Aranha acabou organizando uma commissão composta de nove banqueiros, para estudar a reforma que premedita e antes de dissolver a reunião, alludiu ás negociações, virtualmente concluidas para a regularização do "funding", aos convenios do café e do assucar.

A decisão firmemente manifestada pelo sr. Oswaldo Aranha, de manter o equilibrio orçamentario, a ordem nos pagamentos do Thesouro e de regularizar os serviços da divida externa da União e dos Estados, havia de causar, forçosamente, magnifica impressão no espirito dos banqueiros. Desejariamos que o sr. ministro da Fazenda tivesse bastante autoridade no Governo Provisorio para reassegurar de publico o respeito pelos contratos assignados nos anteriores governos brasileiros, o qual não tem prevalecido no Ministerio da Viação e até na Prefeitura do Districto Federal.

As desordens, indisciplinas e questões de interesse pessoal, na politica, podiam merecer uma referencia condemnatoria porque ellas são um dos principaes factores da crise, gerando a insupportavel desconfiança reinante no paiz.

Pudesse o sr. Oswaldo Aranha, com o senso da responsabilidade que lhe dará a pasta das Finanças, influir no restabelecimento da ordem politica e, portanto, da ordem moral e material no Brasil e já não lhe restaria outro encargo senão traçar com firmeza a politica economica do regime revolucionario antagonica da politica de expedientes economicos do antigo regime.

As doutrinas mercantilistas do perrepismo, criaram a grande crise economica e financeira com os "planos" de valorização artificial da moeda e de productos. O "valor" deixou de ser computado pelo trabalho e o custo dos materiaes, passando a sel-o pelos milagres das defesas dos preços nos mercados artificiaes. A Revolução precisa eliminar a casta dos antigos fazedores de planos, negocistas sem entranhas, habituados a viver de operações desleaes e deshonestas.

A contingencia da realidade, cedo ou tarde, destróe a miragem de uma prosperidade falsa e maligna. Nenhum esforço de habilidade póde prolongar indefinidamente o "plano" de receber dez, onde não ha, na realidade, senão cinco. A politica economica revolucionaria deve aproveitar a lição de experiencias recentes, determinando abandonar ás leis naturaes da offerta e da procura, os productos do nosso trabalho.

O café ainda não se libertou dos trapaceiros que a cada innovação dos "planos" declaram ter encontrado a formula salvadora definitiva. Sempre allucinado pela idéa da valorização, está se devorando como o cachorro do mendigo, que viveu da propria substancia, comendo successivamente appendices e adminiculos. Ha um momento, porém, que esses recursos não são mais possiveis. Já deviamos ter chegado a essa estação melancolica, decidindo que o café seja vendido pelo seu valor real, competindo ao lavrador produzir mais, melhor e mais barato.

Com o assucar estamos preparando um "plano" de protecção aos fallidos, com o dinheiro dos viaveis. O productor desapparelhado, sem recursos e cheio de dividas, precisa vender por um preço artificial, lesivo á economia do paiz, e ao bolso dos consumidores. O que se impõe é a livre concurrencia, a eliminação natural dos fracos, que não possam se tonificar para produzirem muito e em boas condições.

O sr. Oswaldo Aranha está talhado para impôr ao paiz um regime economico e financeiro opposto ao regime de ruina e especulação em que pontificaram os Murray, os Zé-Gordos, os Souza Dantas e Rollins Telles.

O paiz precisa enveredar por um caminho sádio e honesto de trabalho, economia, lealdade e modestia nas suas realizações. Basta de "planos", "valorizações" e "defesas". Com esses recursos de milagrosa riqueza chegamos á situação de miseria em que nos debatemos. A experiencia aproveita a todos os animaes, o homem inclusive.

J. E. DE MACEDO SOARES

A ultima prova

O aviador Lowel Bayle victimado em um desastre

DETROIT, 5 — (Havas) — O aviador Lowel Bayle foi victima de um desastre, quando procurava bater, hoje, o "record" mundial de velocidade. O apparelho precipitou-se ao solo e o piloto morreu immediatamente.

Bayle bateu, na quarta-feira passada, o "record" mundial que pertencia á França, porém o seu vôo não cargos que assumi. Aceite meu cordial abraço. (a) — Mauricio Cardoso."

A situação politica

O QUE SE ESPERA DA IDA, AO SUL, DO SR. ASSIS BRASIL — MAIS CONFERENCIAS NO CATTETE — UM RADIOGRAMMA DO SR. ANTONIO CARLOS — OUTRAS NOTAS

No seu discurso de Porto Alegre, suggeriu o sr. João Neves a discussão, antes das eleições constituintes, dos problemas constitucionaes, no sentido de serem debatidas, á luz clara do meio dia, as reformas que attingirão, inevitavelmente, a Carta elaborada pelos sonhadores de 89 — figuras que nos apparecem, agora, em meio o tumulto dos factos que agitam a nacionalidade, tão grandes quanto é o espaço de tempo que delles nos separa... Na palavra do sr. Borges de Medeiros, que é, ao que parece, um grande admirador de Bryce, o presidencialismo é um regime perfeito. O chefe supremo do Partido Republicano Riograndense não se deixou, como se vê, seduzir pela idéa do estabelecimento de um regime presidencial parlamentar, com o comparecimento obrigatorio dos ministros ás sessões da Camara — idéa que teve o apoio dessa vigorosa mentalidade que é o sr. Gilberto Amado. O sr. Borges de Medeiros opina por um certo numero de alterações capazes de estimular a vigencia sadia do presidencialismo, mercê da criação de todo um systema de freios, capaz de impedir os abusos do Poder Executivo, cuja hypertrophia foi, entre todos, o maior dos males do passado regime.

Ao que se diz nas rodas bem informadas, o governo discricionario já tem, elaborado, um esboço de Constituição, de accordo com o modo de vêr dos senhores Assim Brasil e Borges de Medeiros. No sul, para onde partirá, amanhã, o sr. Assis Brasil, dará conta dos seus estudos aos chefes dos dois grandes partidos politicos, que tantos poderes enfeixam. E com elles elaborará o ante-projecto, para que o mesmo seja, quanto antes, submettido aos debates, a exemplo do que foi feito com o ante-projecto da lei eleitoral.

Segundo o calculo dos optimistas, a lei eleitoral será sanccionada em janeiro do anno vindouro, estabelecendo-se o prazo de um mez para a installação do apparelhamento que ella exige. Assim, o alistamento será iniciado em fevereiro e encerrado em junho, realizando-se em junho as eleições constituintes, cuja apuração será feita — acreditam ainda os optimistas — em agosto.

Durante os trabalhos do alistamento, será debatido o anteprojecto de Constituição, para que todos possam votar, em conhecimento de causa e de accordo com os principios que abraçaram.

Será mesmo assim?

O tempo dirá melhor do que nós...

MINISTROS DE ESTADO EM CONFERENCIAS NO CATTETE

Com excepção do sr. Oswaldo Aranha, todos os ministros de Estado presentes nesta capital, estiveram, hontem, á tarde, no Cattete, onde conferenciaram demoradamente com o chefe do Governo Provisorio.

Foi debatida nas conversações a situação geral do paiz, expondo cada titular ao sr. Getulio Vargas a marcha dos negocios da respectiva pasta.

Os ministros que palestraram com s. ex. foram: o almirante Protogenes Guimarães, da Marinha; o general Leite de Castro, da Guerra; o sr. José Americo, da Viação; e o sr. Francisco Campos, da Educação.

O sr. Assis Brasil tambem esteve em palacio, ali apresentando as suas despedidas ao chefe da Nação por estar de partida para o sul.

O sr. Getulio Vargas ainda recebeu em conferencia o sr. Antunes Maciel, secretario da Fazenda do Rio Grande.

O illustre procer gaucho voltou a tratar com s. ex. da situação financeira do seu Estado, bem como de outros assumptos ligados á administração riograndense.

O SR. ANTONIO CARLOS E' PELA CONSTITUINTE

O sr. Antonio Carlos, cuja inesperada partida para Minas, na vespera da chegada do sr. João Neves, deu motivo a tantos commentarios, dirigiu ao "O Globo", o seguinte radiogramma:

"Confirmando declarações que fiz ao "Estado de Minas", hontem, pela manhã, apenas tive conhecimento da entrevista a mim attribuida pelo "Diario da Tarde", de Bello Horizonte, e que o "Globo" commentou, rogo tornar publico que eu absolutamente não concedi tal entrevista. Independente desta minha affirmação, teriam já concluido pela inveracidade desse documento quantos lhe hajam lido o titulo e quantos conheçam opiniões que já expendi sobre os varios assumptos ali abordados. Os ititulos e sub-titulos com que o "Diario da Tarde" transcreveu a publicação confirmam por si só, implicitamente, que se trata de pura fantasia, visando successo jornalistico. Minhas opiniões sobre os themas nella referidos constam em quasi todos os pontos do dominio publico, notadamente sobre a Constituinte, eu, já a respeito, reaffirmei em telegramma recente ao dr. João Neves minha inteira solidariedade com o vigoroso movimento promovido pelo glorioso Rio Grande do Sul. Notarei ainda que sobre quasi todos os pontos referidos pelo jornalista meu modo de pensar é inteiramente opposto daquelle que, erradamente, elle me attribuiu. Atts. Sds. — (a) Antonio Carlos."

PROHIBIDOS OS COMICIOS EM BELLO HORIZONTE

BELLO HORIZONTE, 5 (DIARIO CARIOCA) — Hoje, pela manhã apenas conhecidas as declarações do sr. Antonio Carlos feitas no Rio, um grupo de correligionarios do Partido Republicano Mineiro foi á Policia Central solicitar licença para realizar um comicio de protesto contra a attitude do ex-presidente deste Estado.

O chefe de policia, sr. Alvaro Baptista, recebendo a commissão que era composta pelos srs. Mario Rocha, Geraldo Teixeira e Elyseu Laborne, declarou que não poderia consentir na realização de comicios ou de outras reuniões publicas com fins politicos, dizendo que tinha receios de perturbação da ordem.

Afim de que essa deliberação seja cumprida, o chefe de policia determinou severa promptidão na sua repartição, reforçando o numero de policiaes e mandando redobrar o policiamento da praça da Liberdade.

SUBIU NO PÁO...

O sr. Manoel Tavares Cavalcanti, que no bruxoleante governo parahybano do sr. Alvaro Pereira de Carvalho, foi acoimado de negociar, aqui, um accordo com o sr Washington Luis, continua sendo muito atacado pela "A União", da Parahyba, pelo facto de ter falado em nome da terra invicta de João Pessoa.

O SR. MELLO FRANCO EM CONFERENCIA COM O SR. OSWALDO ARANHA

Conferenciou hontem com o sr. Oswaldo Aranha o chanceller Mello Franco. O assumpto da conferencia foi a politica mineira.

A LEI ELEITORAL

O sr. Assis Brasil vae conferenciar com os srs. Flores da Cunha e Raul Pilla

O sr. Baptista Luzardo esteve hontem pela manhã na residencia do sr. Assis Brasil, com quem conferenciou longamente sobre varios assumptos, inclusive a reforma da lei eleitoral, que está como se sabe, confiada ao illustre titular da Agricultura.

Seguindo amanhã para o sul, o sr. Assis Brasil vae se encontrar em Pelotas com os srs. Flores da Cunha e Raul Pilla. Ao que sabemos, esses illustres chefes gauchos vão ter do sr. Assis Brasil todas as informações precisas sobre o andamento daquelle instituto. No encontro do sr. Assis Brasil com os srs. Flores da Cunha e Raul Pilla, serão ventilados os differentes aspectos do problema constitucional, de molde a se proceder á convocação da Constituinte, depois, naturalmente, de vencidas todas as necessarias étapas da importante questão.

Como se vê, é de real importancia o entendimento que vão ter aquelles illustres chefes gauchos.

A industria das multas

Onde está o gato

Enganam-se os que pensam nos demover do proposito de apresentar destas columnas á Commissão de Correição, os elementos necessarios á prova do que sustentamos contra certos factos escandalosos verificados na cobrança de multas, impostas a grandes empresas, por infracções da lei do sello, onde apparecem, como victimas principaes, as companhias de gazolina.

Melhor do que ninguem, sabemos que a Commissão Correccional está desagradando a muita gente. E, temos plena certeza de que, em breves dias, ella ainda vae desgostar a muito mais gente. Os seus illustres membros, honestos e inatacaveis, hão de torcer o nariz a muito catão que não lhes poderá contestar, com argumentos sérios, tudo quanto aqui lhe formos, lisamente, contando e apontando... e, isso, justamente, porque temos os tres corregedores em alta conta, como homens capazes de, amanhã, repellirem os que os estão embaindo, de animo preconcebido, com informações capciosas e até mesmo falsas.

Não atiramos pedras á Commissão de Correição. Da nossa penna jámais sairão expressões insultuosas contra homens que reputamos dignos e justos, que, apenas, estão com os ouvidos cheios de informações truncadas sobre um caso que requer uma acurada especialização na sciencia do Direito e muito conhecimento dos factores moraes que o criaram.

Tão pouco procuraremos attrair as sympathias dos srs. corregedores, com argumentos de ordem sentimental, nem com exhortações mais ou menos patheticas que se esbarrondam ao primeiro contacto com a realidade dos factos que aqui vamos offerecendo, sem recursos literarios, nem trópos de imaginação, ao juizo de ss. exas.

Ainda não contamos da missa a metade. E já tres factos foram positivados pelo silencio dos que foram visados nas nossas asserções. Dissemos que o sr. Procurador Especial, de quem não temos razões para desconfiar de propositos menos lisos, funccionára, inadvertidamente, nesses processos de multas em que apparecia sempre como autuante, um seu concunhado e amigo intimo, contra expressa determinação de lei, e não fomos contestados. Provamos, hontem, a omissão INEXPLICAVEL da multa de 297:000$ imposta á Texas no quadro de multas de 1:500$000, com que o D. O. P. pensava nos fulminar, e, nada vimos que viesse explicar aquelle "descuido". Mostrámos, claramente, que a Commissão de Correição não poderia evitar que os agentes do fisco percebessem a percentagem sobre multas que lhes cabe por lei — "e isso porque não tem ella attribuições legislativas" — tornando-se, por isso, INOPERANTE E DE NENHUM EFFEITO aquella sua moralissima resolução, e, como resposta prévia, transformaram o crystal purissimo dessa verdade incontestavel em pedrouços de apedrejadores contumazes.

Apertados num circulo de ferro, flechados por factos que ferem porque são duros como a propria Verdade procuram, entretanto, os interessados nas gordas percentagens das multas, se abroquelar por trás da intangibilidade moral dos illustres membros da Commissão de Correição.

Mas o "truc" já foi percebido. E não seremos nós quem lhes perderá a pista.

Assim, provada a mystificação de que foi victima a Commissão Correccional, apresentando ao publico pelo D. O. P. uma relação de multas do valor de 1:500$000, sobre as quaes os agentes do fisco e denunciantes perceberiam a irrisoria importancia de 750$000, relação em que foi omittida a elevada somma de 297:000$000 cobrada á Texas Co., podemos hoje apontar aos distinctos corregedores mais algumas informações sobre esse assumpto diabolico.

O caso é que a condemnação das Companhias, proposta por esses agentes fiscaes, como infractoras do imposto sobre vendas mercantis, **em que a multa é irrisoria**, obedece ao plano preconcebido de convencer s. s. exas. da immaculada isenção de animo, da miraculosa superioridade de proceder desses mesmos fiscaes e denunciante, quando tiveram de condemnar as Companhias, como de facto já começaram a fazer, pela supposta infracção do imposto do sello sobre os mappas bimensaes dessas Empresas e que o interesse dos autuantes fal-os considerar como **contas correntes**.

Mas é ahi, justamente, que está o gato escondido, apenas appercebido pela cobrança de 297:000$ da multa da Texas, que lhe serviu de cauda...

Vencedora que fosse essa empreitada, a multa, e só a multa (pois no caso **segundo a lei**, não ha revalidação) importará em **mais de meia dezena de milhares de contos de réis**, cabendo, então, **por lei**, aos interessados os tentadores 50 °|° sobre o respectivo valor.

E assim, emquanto a cobrança de 6.579:585$000 do imposto proporcional sobre as vendas mercantis, onde não ha percentagens, lhes assegura um "panache" de desinteresse, digno de toda consideração e respeito por parte dos honrados membros da Commissão de Correição, elles, os interessados antegosam os 50 °|° que lhes caberá, sobre maior quantia — mais de 6.000 contos — pelas multas de infracções do imposto do sello, já autuadas e das quaes os 297:000$000 da Texas foram apenas o balão de ensaio...

Mas, não é só isso. Ha ainda muito o que dizer, sobre o caso deploravel da industria das multas que é sem duvida uma das maiores vergonhas destes ultimos tempos.

OS ESCANDALOSOS FORNECIMENTOS de material á Central do Brasil

COMO O EX-SENADOR VESPUCIO DE ABREU E OS EX-DEPUTADOS PIRES FERREIRA E BELISARIO DE SOUZA APPARECEM NO PROCESSO DA MIDDLETON CAR — A SESSÃO DE HONTEM DA COMMISSÃO DE CORREIÇÃO ADMINISTRATIVA

A Commissão de Correição Administrativa reuniu-se hontem, mais uma vez.

A sessão foi secreta e teve a presença de todos os corregedores e dos membros da Procuradoria.

Terminados os trabalhos, a secretaria do antigo orgão de justiça revolucionaria forneceu á imprensa a seguinte nota:

Processo n. 443 — Relatado pelo sr. Benjamin Reis. Da Commissão de Syndicancias do Estado de Goyaz, referente ao professor Benedicto Gonçalves Campos, que, segundo os autos infligia castigos corporaes aos alumnos, negociava livros didacticos e etc. Decisão — Ao interventor para conhecer administrativamente.

Processo n. 208 — Ainda pelo sr. Benjamin Reis. Da Commissão de Syndicancias do Estado de Minas Geraes, referente ao sr. Agenor de Paiva, juiz municipal do Termo de Conquista. Decisão — Devolver o processo.

Processo n. 1.102 — Continuando o sr. Benjamin Reis. Denuncia de Armando Cravo, contra a Companhia da Estrada de Ferro S. Paulo-Rio Grande, apontando factos. Decisão — Ao Ministerio da Viação.

Processo n. 31 — Relatado pelo sr. Themistocles Cavalcanti. Requerimento da Sociedade Anonyma Mestre Blatgé, referente a um automovel. Decisão — Aguardar a decisão da Commissão.

Processo n. 203 — Ainda o sr. Themistocles Cavalcanti. Da justiça publica, referente ao 3° official da Directoria de Fazenda do Ministerio da Marinha, Raymundo Frederico Kioppe da Costa Rubim. Decisão — Suggerir a demissão do funccionario e remetter os autos á justiça commum.

Processo n. 979 — Relatado pelo sr. Miguel Teixeira. Da Commissão de Syndicancias do Ministerio da Viação, referente a acquisição de material rodante. Decisão — Suggerir o pagamento dos fornecimentos feitos pela companhia e tornal-a inidonea para continuar fornecer ao governo.

Processo n. 380 — Relatado pelo sr. Themistocles Cavalcanti. Da Commissão de Syndicancias do Maranhão, referente a João Alfredo de Mendonça. Decisão — Remetter os autos ao interventor.

Processo n. 381 — Ainda o sr. Themistocles Cavalcanti. Da Commissão de Syndicancias do Ministerio da Guerra, referente ao capitão Adolpho Ferreira Maia. Decisão — Remetter ao Ministerio da Guerra.

Sr. Vespucio de Abreu

Processo n. 395 — Continuando o sr. Themistocles Cavalcanti. Da Commissão de Syndicancias do Estado de Santa Catharina, referente ao dr. Augusto Cesar da Veiga. Decisão — Remetter ao Tribunal do Estado para exercer a correição.

Processo n. 440 — Ainda o sr. Themistocles Cavalcanti. Da Commissão de Syndicancias do Estado de Goyaz, referente ao sr. Alfredo Lobo. Decisão — A' justiça commum.

Processo n. 237 — Proseguindo o sr. Themistocles Cavalcanti. Da Commissão de Syndicancias do Estado de Pernambuco, referente a conducta funccional de Eurico de Souza Leão e outros. Decisão — A' justiça commum.

Processo n. 239 — Ainda o sr. Themistocles Cavalcanti. Inquerito da justiça publica contra Theodomiro e outros. Decisão — A' justiça commum.

Processo n. 381 — Continuando o sr. Themistocles Cavalcanti. Do Estado do Maranhão, referente ao dr. Agnello Costa. Decisão — Ao interventor do Estado.

Processo n. 390 — Relatado pelo sr. Miguel Teixeira — Do Ministerio da Guerra, referente ao coronel Epaminondas da Gama e Silva. Decisão — Officiar ao interventor.

Processo n. 368 — Relatado pelo sr. Miguel Teixeira — Do Maranhão, referente ao dr. Renato Barroso. Decisão — Annexar aos demais processos.

Processo n. 464 — Relatado pelo sr. Themistocles Cavalcanti. Da Oeste de Minas, defesa dos accusados. Decisão — Remetter á Oeste de Minas para providenciar, notificando-se ao Ministerio da Viação.

Processo n. 350 — Relatado pelo sr. Miguel Teixeira — De Pernambuco, referente ao dr. Affonso Neves Baptista. Decisão — Archivar.

Processo n. 197 — Ainda o sr. Miguel Teixeira — Do Estado de Santa Catharina, referente ao commandante Lopes Vieira. Decisão — Archivar.

Processo n. 337 — Continuando o sr. Miguel Teixeira — Da Justiça Publica, contra Antonio Vieira, Dolor de Britto e Christiano Rosa. Decisão — Archivar.

Processo n. 432 — Proseguindo o sr. Miguel Teixeira — Do Estado de Alagoas, referente ao empastellamento da "A Patria". Decisão — A' Justiça Commum.

EXPEDIENTE — A's petições do sr. Antonio Goulart, mordomo da Presidencia da Republica, solicitando movimentar suas contas bancarias e recebimento de seus vencimentos atrazados, a commissão deliberou remetter ao Ministerio da Justiça para decidir de accordo com a deliberação da commissão, tomada na sessão que lhe foram presentes os autos do Ministerio da Justiça.

Nada mais havendo é encerrada a sessão.

O processo n. 979, relatado pelo sr. Miguel Teixeira, é constituido por petições da Middleton Car Company, da Pullmann Standard Car Export Corporation e da Baldwin Locomotive, pedindo o pagamento de contas de que são credores por fornecimentos feitos á Central do Brasil.

Pelo julgamento da commissão, a primeira companhia, ou seja, a Middleton Car Company foi condemnada, ficando classificada como inidonea para realizar quaesquer transacções ou fornecimentos ás repartições ou empresas publicas.

Nesse processo, apparecem accusados da pratica de advocacia administrativa os srs. Vespucio de Abreu, Joaquim Pires Ferreira e Belisario, o primeiro, ex-se-

(Continúa na 12ª pagina).

NOTICIAS DE PORTUGAL

LISBOA, 5 (Havas) — O general Ivens Ferraz tomou, hoje, posse do cargo de chefe do estado maior do Exercito. A' cerimonia, estiveram presentes varios generaes, officiaes e personalidades.

DIPLOMATAS TRANSFERIDOS

LISBOA, 5 (Havas) — O sr. Rezende de Oliveira, addido á legação portugueza em Paris, foi transferido para a embaixada do Rio de Janeiro.

Foi tambem exonerado das funcções de vice-consul em Fortaleza, Ceará, o sr. Francisco José Ponte da Horta.

Um telegramma do sr. Mauricio Cardoso ao sr. Baptista Luzardo

O sr. Baptista Luzardo, que vem exercendo o cargo de chefe de Policia, desta capital, cercado da maior estima e da mais viva sympathia da população carioca, pela energia com que tem procurado zelar pela segurança publica e pela ordem social, recebeu do sr. Mauricio Cardoso o seguinte teelgramma: "Ao meu prezado amigo e companheiro sou muito grato, pelas expressões do seu telegramma que acabo de receber. Estou certo que a sua brilhante collaboração não me faltará para diminuir os encargos que assumi. Aceite meu cordial abraço. (a) — Mauricio Caardoso."

DIARIO CARIOCA

Redacção, administração e officinas: PRAÇA TIRADENTES, 77

Director-Thesoureiro
J. B. MARTINS GUIMARAES

Chefe da redacção
VICTOR HUGO ARANHA

EXPEDIENTE

Endereço telegraphico: DIARIO CARIOCA.

Telephones: Direcção: 2-3018, Administração: 2-3023, Redacção: 2-1559, Officinas: 2-0824.

ASSIGNATURAS

Para o Brasil:		Para o exterior:	
Anno . .	40$000	Anno . .	70$000
Semestre,	25$000	Semestre,	40$000

VENDA AVULSA
Capital, 100 réis — Interior, 200 réis

São cobradores autorizados os srs. Lourenço Amaral e J. T. de Carvalho.

CORRESPONDENCIA:
Toda a correspondencia com valores ou sobre assumptos que entendam com assignaturas, remessas do jornal, publicidade retribuida e outros de interesse da administração, deve ser dirigida ao gerente do "DIARIO CARIOCA"

A partir de 1º de julho ficaram sem valor os talões de assignaturas de côr AMARELLA série C. Só terão valor os talões de côr ROSA série D.

AOS SRS. ASSIGNANTES
Afim de não ser interrompida a remessa de nossa folha, pedimos mandar reformar as suas assignaturas vencidas.

Sebastião Julio Verne

Pedimos a fineza de communicar-se urgente com a Gerencia.

Sr. Augusto Fernandes

Pedimos a fineza de informar seu itinerario afim de escrever-lhe.

A GERENCIA

Topicos do "Diario"

O PREÇO DA REVOLUÇÃO

Apparecem, de quando em quando, nos jornaes do Rio, dados referentes ás requisições feitas em outubro, a interesse do levante nacional organizado.

São quasi sempre cifras alentadas que alarmam, sobretudo em face das deploraveis condições financeiras do paiz.

Ter-se-á a preoccupação de divulgal-as separadamente, para que o effeito no espirito publico resulte mais supportavel?

Acreditámos, todavia, que seria de toda a conveniencia proceder-se logo ao levantamento do quadro geral de taes requisições, não sómente para se irem adoptando providencias no sentido de se pagarem todas, sem odiosas preferencias, como tambem para se proceder, com segurança e rigor, a certas verificações prévias das respectivas origens.

Um paiz não se reforma de subito, como por milagre. A praga do negocismo era tradição das que mais nos deprimiam, e não havia de ser o idealismo dos revolucionarios de escol que poderia destruil-a, no tumulto mesmo da arrancada outubrista. Para tirar partido dessa confusão, ao contrario, deve-se receiar que não haja faltado gente — os "profiteurs", cujo apparecimento é indefectivel onde quer que se registre choque darmas.

Fala-se, tanto agora — e isso é contingencia criada pela tremenda crise do momento, — na indispensavel defesa dos dinheiros publicos. As despezas causadas pela campanha que visava redimir a nossa patria, nem por terem procedencia tão alta devem escapar a exames detidos. A natureza mesma desse movimento exige que a ninguem seja licito collocar-se-lhe á sombra para enriquecer.

Está o assumpto estudado como, a todas as luzes, se faz mistér? Ignoramol-o. Tudo — razões materiaes juntamente com razões moraes — aconselha que se realizem com cautela e ponderação esses pagamentos.

Quanto a verificar-se logo qual a "dolorosa" da revolução, é coisa que, além de outras, terá a vantagem de nos induzir a prezar mais o resultado de tantos sacrificios.

POLITICA PENITENCIARIA

E' infinitamente mais complexa do que parece, ao primeiro exame. E, muito mais do que póde afigurar-se a observadores superficiaes, merece a individuação, a autonomia que lhe vêm conferindo os publicistas modernos.

Em verdade, a expressão que nos serve de epigraphe, é hoje de uso corrente nos dominios da sociologia. E os proprios mestres que falam em politica penal — o conjunto da acção do Estado no combate á criminalidade, admittem, junto a essa, uma outra, a politica penitenciaria, de fronteiras, definidas e privativas finalidades.

O que acaba de succeder em São Paulo, onde os mil e duzentos sentenciados recolhidos ao verdadeiro "reformatorio" ali existente — admiravel estabelecimento, um dos melhores da America latina — tentaram sublevar-se e fugir, bastaria para a demonstração exhaustiva e concludente de como se complica o problema do destino que se deve dar aos delinquentes, mesmo quando os poderes publicos nelle concentram o melhor de sua attenção, diligencia e capricho.

Na verdade, a penitenciaria da Paulicéa faz honra á civilização brasileira, e attesta que nem tudo era condemnavel na actuação dos homens sob cuja direcção vivia esse Estado, ao tempo da velha Republica.

Se, por um lado, possue todos os desejaveis elementos de segurança, tem, por outro, quantos requisitos a mais avançada sciencia reclame, para que se torne provavel a reeducação social dos criminosos, o encaminhamento destes a uma re-absorpção ou assimillação pela vida collectiva.

Nada que lembre, acolá, os antigos presidios; nada que recorde as classicas, torpes "cadeias", representativas, na maioria dos demais Estados, de um atraso innominavel em materia de methodos administrativos.

Pois, a despeito de tudo, os penitenciarios de S. Paulo estiveram na imminencia de dar ás de Villa Diogo. Será um alarmante indice da geral desordem que por lá impera?

O DESCONGESTIONAMENTO DE SANTOS

Uma das obras da presidencia Julio Prestes, que a mais discussão se prestaram, foi aquella cujo objectivo era levar ao porto mais importante do Estado de São Paulo os trilhos da Sorocabana.

Como taes trabalhos não chegaram a termo, a controversia prosegue, deve, mesmo, proseguir, para que ao fim — se tal controversia pertence, acaso, ao numero das susceptiveis de chegar a um fim — apurado, bem apurado fique se o alludido emprehendimento se ajusta, de facto, aos interesses da economia paulista.

Ninguem desconhece — presumimos — o que se teve em vista, quando se cogitou da chamada variante Mayrinck-Santos: conseguir que os armazens do porto dessa cidade não mais permanecessem abarrotados de mercadorias por deficiencia, inevitavel de resto, da São Paulo Railway, ferro-via modelar, como todos sabem, mas desprovida de possibilidades materiaes para satisfazer ás exigencias do movimento de cargas, sempre a crescer, entre Santos e a capital do Estado, tanto vale dizer todo o resto do Estado.

Em these, nada mais opportuno, sabio, em harmonia com as aspirações, com as exigencias da industria e do commercio de São Paulo.

Praticamente, porém, é que o problema comporta polemicas, umas oriundas de duvidas sobre se a realização em perspectiva será de molde a supprimir o mal de que se trata, outras nascidas de appreensões quanto á propria exequibilidade satisfatoria da obra, e, finalmente, algumas inspiradas no proprio temor de que os serviços a serem acaso prestados pela mesma não compensem as formidaveis despesas que ella vem determinando.

A mudança de regime, a deploravel instabilidade governamental na referida unidade da Federação, a desordem administrativa que na Paulicéa reina, tudo se congregou para retardar o estudo consciencioso de tão relevante e complexo assumpto.

Informam-nos da capital paulista que a firma R. Peterson & Cia. se propõe a concluir as obras em apreço, mediante pagamento em café.

Não queremos opinar categoricamente, sem melhor conhecimento da materia. **Prima faciê**, porém, a proposta se nos afigura seductora. Pois não estamos a destruir milhões de saccos da rubiacéa? Por mais discutiveis que pareçam as vantagens do ramal Mayrinck-Santos, convenhamos em que seria intelligente pleitearmol-as, experimentarmol-as, a troco de um producto cuja queima está resolvida cada vez mais firmemente...

O TEMPO

Previsões para o periodo de 14 horas de hontem ás 18 horas de hoje

Districto Federal e Nictheroy — Tempo: instavel com chuvas e trovoadas, aggravando-se ao correr do dia. Temperatura: estavel á noite, em declinio de dia. Ventos: variaveis, rondando para sul com rajadas frescas.

Estado do Rio de Janeiro — Tempo: instavel com chuvas e trovoadas, aggravando-se ao correr do dia. Temperatura: estavel á noite, em declinio de dia.

SERVIÇO ESPECIAL PARA O TRAJECTO RODOVIARIO RIO-S. PAULO

Previsões para o periodo das 18 horas de hontem ás 18 horas de hoje

Tempo: instavel com chuvas e trovoadas, aggravando-se ao correr do dia. Temperatura: estavel á noite e em declinio de dia. Ventos: variaveis rondando para sul com rajadas frescas.

ACTOS & FACTOS

Por portaria de 4 do corrente foi removido o auxiliar de consulado Raul Gomes, do consulado de 1ª classe em Bremen para o Consulado Geral em Berlim.

—::—

O dr. Afranio de Mello Franco, ministro das Relações Exteriores fez-se representar no desembarque de sir William Seeds, embaixador da Grã-Bretanha, que voltou, hontem, a esta capital, pelo dr. José Roberto de Macedo Soares, introductor diplomatico.

—::—

O dr. Afranio de Mello Franco, ministro das Relações Exteriores, recebeu communicação do consul geral do Brasil, em Hamburgo, informando-o de que a Companhia Radiotelegraphica Norte da Allemanha irradiou, a 1º do corrente, um programma em homenagem ao Brasil, a 600.000 apparelhos, obtendo o maior exito.

Esse programma será repetido em outras regiões da Allemanha.

—::—

Foi acreditado embaixador em missão especial para representar o Brasil, na posse do novo presidente do Perú, coronel Sanches Cerro, o dr. Ipanema Moreira, ministro do Brasil em Lima.

—::—

Esteve no palacio do Cattete, uma commissão composta dos srs. José Victorino do Nascimento Silva, Vito Lund Avellar e Lourival Baunilha, que foi em nome do pessoal da Companhia Cantareira e Viação Fluminense, levar ao chefe do Governo Provisorio, os agradecimentos pela criação da Caixa de Aposentadorias e Pensões daquella Companhia.

Refutando accusações do "Diario de Pernambuco"

Duas notas do sr. Carlos de Lima Cavalcanti

Do Departamento Official de Publicidade, recebemos o seguinte communicado:

"O dr. Carlos de Lima Cavalcanti, interventor federal no Estado de Pernambuco, enviou aos jornaes de Recife, a seguinte nota: "O "Diario de Pernambuco", proseguindo na campanha insidiosa de procurar discordias entre as classes armadas, provocar a intranquillidade publica e perturbar a ordem, inseriu na edição de hontem o topico seguinte:

"Não ecôou satisfatoriamente em nosso meio o depoimento do tenente-coronel Muniz Farias, sobre o motim de Recife. Com descaso, aquelle bravo militar se refere á acção decisiva das forças parahybanas, para as quaes não tem uma só palavra de elogio, guiado, pelo que se deduz do proprio depoimento, sem o concurso do 22º B. C. e da nossa Policia, não teria o governo dominado a mashorca". E' evidente o intuito de despertar a animosidade entre tropas, que cada dia mais se encontram identificadas na manutenção á obra revolucionaria. O tenente-coronel Muniz Farias, apenas relatou occurrencias do sector sob seu commando, que comprehendia os bairros de Santo Antonio, Recife, São José, até Afogados. A acção das forças parahybanas desenvolveu-se em outro sector, de Olinda até o quartel do 21º B. C. Deante da attitude do "Diario de Pernambuco", o governo do Estado, á vista da circular do sr. ministro, de 21 de agosto ultimo, poderia determinar o fechamento do jornal, sob o fundamento de estar elle publicando noticias e commentarios capazes de provocar dissidios nas classes armadas ou tendentes a tornal-as antipathizadas entre ellas ou com o povo. Não adopta, porém, essa medida. Mas, adverte ao mesmo jornal que não permittirá continue a ter essa attitude, contraria á determinações do Governo Federal, que visam tão sómente o bem estar e tranquillidade de todos".

O Interventor Federal fez ainda divulgar a seguinte: "Em varia hontem publicada, o "Diario de Pernambuco" insiste em atacar o governo do Estado, quanto a serviços sanitarios, repisando que anteriormente dissera e que já foi esclarecido em nota official. Como haja, na varia de hontem um topico sobre hospitaes, constituindo materia nova, sente-se o governo do Estado no dever de explicar o assumpto, demonstrando a improcedencia da accusação que se cifra em affirmar que todos os hospitaes, que dependiam do Departamento de Saude Publica, foram fechados por occasião da reforma dessa repartição. De accôrdo com a orientação da nova administração sanitaria do Estado, pelo mesmo motivo ficaram desannexados do Departamento os serviços de Prompto Soccorro e o Hospital de Doenças Nervosas e Mentaes da Capital. Tambem foram desligados os hospitaes do interior, que não cabiam no plano adoptado na nova organização de serviços pela Assistencia Hospitalar. Funccionavam, nessa época, como hospitaes regionaes, cinco estabelecimentos em Nazareth, Bonito, Goyana, Barreiros e Cabo. O de Nazareth pertencia a uma sociedade beneficente local, continuando a funccionar, desligado do Departamento de Saude Publica. Os de Bonito e de Goyana tambem continuam em pleno funccionamento: o de Bonito mantido provisoriamente por verbas municipaes, devendo passar em breve, a uma instituição local; o de Goyana passou á Santa Casa dali, com uma subvenção de vinte contos do governo do Estado. O de Barreiros sómente não póde continuar aberto, porque o predio estava quasi em ruinas, segundo o parecer de technicos, que foram examinar suas condições de segurança. Finalmente, o do Cabo, por não passar de uma pequena enfermaria, annexada ao antigo posto dali, em predio improprio, sem efficiencia nem utilidade, deixou de funccionar. Vê-se, portanto, que apenas dois hospitaes, se a elles póde ser applicado o nome de hospital, estão sem funccionar, não porque a medida resultasse de determinação do Departamento de Saude Publica, mas por não offerecer condições de segurança e efficiencia".

COLONIAL

A MARCA DE SUCCESSO

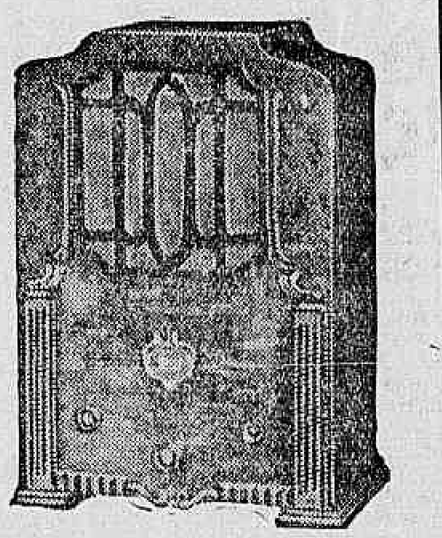

Elegancia, Nitidez, Perfeição, Commodidade.

E' O ENCANTO DOS LARES

PROCUREM OUVIL-O NAS BOAS CASAS DE MUSICA OU NAS

CASA EDISON — 7 Setembro, 90 - Ouvidor, 135 — RIO DE JANEIRO

CASA ODEON LTD. — Av. Brig. Luiz Antonio, 14 — SAO PAULO

DISTRIBUIDORES GERAES DA

COLONIAL RADIO CORPORATION

Approvado o novo plano de uniformes do exercito

Pelo chefe do governo provisorio foi, hontem, assignado um decreto na pasta da Guerra, approvando o plano de uniformes dos officiaes e praças do Exercito activo e dá outras providencias, attendendo a que os actuaes uniformes do Exercito não satisfazem aos requisitos de ordem technica que delles devem ser exigidos; a que o Exercito, como instituição nacional, deve possuir um plano de uniformes que o distinga francamente de outra qualquer collectividade, assim como que é prejudicial ao prestigio do Exercito e pernicioso á sua boa disciplina, a maior ou menor semelhança de seus uniformes com o de outras corporações.

O novo ajudante de ordens do chefe do governo

Por decreto de hontem, o sr. Getulio Vargas nomeou o 1º tenente do Exercito Joaquim Luiz Amaro da Silveira, para o cargo de ajudante de ordens do chefe do governo provisorio.

O sr. Mario Carneiro vae despachar o expediente da pasta da Agricultura

O chefe do governo, por decreto de hontem, na pasta da Agricultura, designou o sr. Mario Barbosa Carneiro para responder pelo expediente dessa secretaria de Estado durante a ausencia do minstro Assis Brasil.

O sr. Mario Carneiro, que já exerceu essas funcções quando da primeira viagem do titular da Agricultura ao Prata, é o director geral da Contabilidade do referido Ministerio.

O escrevente Burlier Filho designado para substituir o escrivão da 3.ª Auditoria da Guerra

Foi designado o escrevente juramentado Urbano Burlier Filho, para substituir o escrivão Augusto Barbosa, da 3ª Auditoria da 1ª Circumscripção Judiciaria Militar, Exercito, que vae gosar as férias regulamentares.

As syndicancias sobre a administração do sr. Bergamini

EM NOTA A' IMPRENSA, O SR. THEMISTOCLES CAVALCANTI DECLARA NÃO TER E NÃO ADMITTIR CASOS PESSOAES

A proposito das noticias ultimamente divulgadas sobre as syndicancias realizadas na Prefeitura e relativas á administração do sr. Adolpho Bergamini, o sr. Themistocles Cavalcanti forneceu á imprensa a seguinte nota:

"O "Jornal do Brasil" publicou ter eu dito que o sr. Bergamini não falára mais na publicação do relatorio das syndicancias de sua administração depois de ter tido das mesmas conhecimento.

O que se me attribue não é exacto por diversos motivos: primeiro, porque não sei se o sr. Bergamini teve conhecimento do resultado das syndicancias, e acredito que não o tenha tido; segundo, porque não me interessa saber o que succedeu, após a entrega do trabalho da commissão ao sr. ministro da Justiça; terceiro, porque a noticia dá a entender que tenho algum caso pessoal com o sr. Bergamini, o que não é verdade.

Cumpri com o meu dever, e este uma vez terminado foi para o ról das coisas passadas.

E' preciso que acabemos com casos pessoaes e encaremos esses assumptos com um pouco de elevação. Não costumo atassalhar a honra alheia e ainda menos com simples insinuações. E aqui, mais do que nunca, dada a minha posição de syndicante.

Por isso peço seja explicada, de uma vez por todas, a minha attitude no caso."

A guarnição militar de S. Paulo, vae receber um contingente

Vindo da 7ª Região Militar, em Pernambuco, chegou, hontem, a esta capital, um contingente, composto de 134 voluntarios e 8 reservistas, destinado a preencher claros na guarnição do Estado de S. Paulo.

Este contingente, veiu sob o commando do 2º tenente commissionado Severino Avila de Moura e 1º sargento José Passos Pimentel.

Um vulto liberal

O ANNIVERSARIO NATALICIO DO DR. GERALDO VIANNA

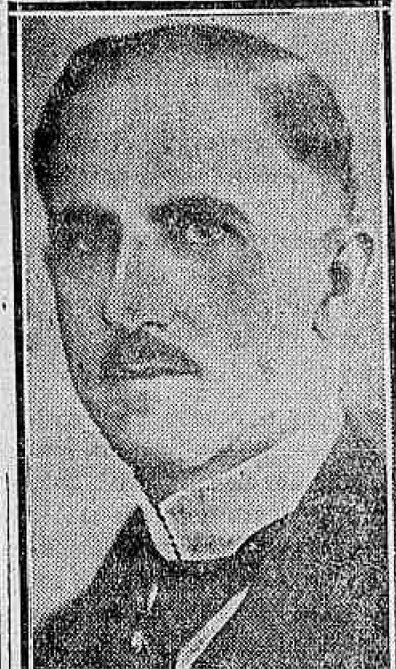

Dr. Geraldo Vianna

A data de hontem assignalou a passagem do anniversario natalicio do ex-deputado federal capichaba, dr. Geraldo Vianna, que na politica do seu Estado natal, galgára os postos de maior relevo, mais pelos seus meritos pessoaes e pelo prestigio do seu nome, no meio eleitoral da unidade que representava, do que pelo amparo ou determinação dos conclaves politicos, como era habito na velha Republica.

Ingressando na Camara dos Deputados, após haver deixado traços marcantes no Congresso estadual, s. ex. foi, sem favor, a figura que mais se destacou na bancada espiritosantense, pelos innumeros projectos apresentados em beneficio da collectividade.

Lançada a fundação da Alliança Liberal em julho de 1929, com a união sagrada de Minas, Rio Grande e Parahyba, para apoio á candidatura Getulio Vargas em contraposição á chapa presidencial "perrepista", o dr. Geraldo Vianna foi dos primeiros a alistar-se nas suas fileiras, com a mesma disposição que sempre collocou ao lado das boas causas.

Nos comicios, na tribuna parlamentar, onde quer que a sua palavra e acção fossem reclamadas, ali estava sem medir as consequencias pessoaes de suas attitudes, uma vez que consultassem os anseios populares.

Como chefe da caravana que, em fevereiro de 1930, visitou o Estado, em propaganda da Alliança Liberal, o dr. Geraldo Vianna teve occasião de demonstrar a rara decisão e a coragem de que era dotado em defesa do idealismo sadio que o povo brasileiro abraçára, com o maior enthusiasmo civico.

Foi no dia 13 desse mez que Victoria ficou transformada em theatro do mais requintado vandalismo official, que a nossa historia politica já registrou.

Agora, que o paiz, de norte a sul, attende o chamamento do grande leader liberal, dr. João Neves da Fontoura, o illustre chefe capichaba retorna á urna politica, consciode que os seus coestaduanos, estão do seu lado, aguardando o toque de reunir.

Hontem por certo muitos foram os cumprimentos e felicitações que o dr. Geraldo Vianna recebeu dos seus incontaveis amigos e correligionarios.

Uma grande manifestação ao sr. Lindolfo Collor, em Porto Alegre

FALANDO NO CLUB CAIXEIRAL, O MINISTRO DO TRABALHO AFFIRMOU QUE O GOVERNO PROVISORIO "PRESTIGIA AS ACTIVIDADES DO MINISTERIO DO TRABALHO"

Sr. Lindolfo Collor

Realizou-se, ha poucos dias, em Porto Alegre, uma estrondosa manifestação ao sr Lindolfo Collor, ministro do Trabalho, promovida pelo Club Caixeiral da capital gaucha. Nessa manifestação foi offerecida ao titular da pasta do Trabalho uma rica caneta de ouro para com ella ser assignado o decreto das oito horas de trabalho.

Respondendo á saudação do orador do Club Caixeiral, o sr. Lindolfo Collor pronunciou um importante discurso do qual transcrevemos os trechos seguintes:

"A Revolução brasileira foi feita pelo povo brasileiro. Por conseguinte, sob pena de falhar ás suas finalidades, mais nobres e mais altas, a revolução victoriosa não poderia deixar de lançar as suas vistas, de immediato, sobre a sorte dos humildes trabalhadores, que, durante os 40 annos de uma Republica ficticia, nunca tinham tido a ventura de ser lembrados senão como forças eleitoraes.

.. ..

"Exerço a minha actividade no Ministerio do Trabalho como quem se desempenha de um verdadeiro sacerdocio. Politico militante, afastei-me das suggestões da politica, para poder dedicar-me de corpo e alma ás minhas responsabilidades funccionaes de primeiro auxiliar na organização do trabalho brasileiro".

.. ..

"O eminente dr. Getulio Vargas não só deseja sinceramente a solução satisfatoria e rapida de todos os problemas sociaes, **mas apoia com o seu estimulo e o seu applauso as actividades do Ministerio do Trabalho. E' esta uma declaração que a minha consciencia me força a fazer**, neste contacto commovedor com a gente trabalhadora de minha terra

Tende confiança, pois, meus amigos, não apenas na acção do vosso ministro, mas na acção patriotica, esclarecida e justa do grande brasileiro a quem o Brasil, de armas na mão, delegou á responsabilidade maxima de presidir aos seus destinos na quadra difficil que estamos atravessando".

A aerophagia

Aerophagia, que quer dizer, comer ou deglutir ar, não é uma molestia, porém, um syndroma, que póde simular a angina pectoris, a asystolia aguda com tachycardia e arythomia, a asthma cardiaca ou renal, uma gastropathia grave com vomitos e cachexia.

E' causada tão sómente pelo mau habito de engulir o ar, de respirar pela boca, tendo-a quasi sempre aberta.

Para Hayem: "No decorrer das gastropathias chronicas de data remota, raro é que num dado momento não sobrevenha, senão de modo continuo, pelo menos por periodos, um certo grau de aerophagia, isto é, de inchaço gazoso do tubo digestivo, o que corresponde ao que os autores antigos descreviam sob o nome de dyspepsia flatulenta".

Mauban, no seu trabalho "Acerca da frequencia da aerophagia, associada á lithiase biliar", affirma que todos os autores concordam em reconhecer que a aerophagia encontra-se com a mais particular frequencia nos gastropathas hyperacidos e nos nervosos.

E A. Cade disse que muito grande é a importancia da aerophagia na pathologia digestiva.

Ella absorveu quasi completamente a antiga dyspepsia flatulenta.

A radiologia contribuiu decisivamente para o conhecimento da aerophagia.

Os autores que têm tratado da aerophagia, e que têm continuado a estudal-a, baseando-se em dados clinicos, radiologicos e therapeuticos, estão de accordo em mostrar o quanto esse syndroma póde revestir facilmente as apparencias clinicas as mais diversas e acarretar erros de diagnostico. As falsas anginas de peito são, quasi sempre, devidas á aerophagia.

Quando o ar engulido fica retido no esophago é que se dá o syndroma anginoso da aerophagia.

Quando a retensão do ar é no estomago as manifestações são abdominaes e thoracicas.

São estes os symptomas da aerophagia anginiforme: dyspepsia, paraxystica com constricção thoracica, dores precordiaes e angustia.

O tratamento nesses casos consiste:

a) em provocar a saida do ar do esophago e do estomago;

b) em acalmar o estado nervoso, pela hydrotherapia tepida e eventualmente por um sedativo do systema nervoso.

c) psychotherapia: garantir a inexistencia de lesão cardio-aortica, e abster-se do tratamento cardiaco.

Ha uma fórma de aerophagia de typo abdominal, que pode simular uma peritonite.

A aerophagia chronica póde tambem passar por uma peritonite tuberculose.

Póde haver uma gastropathia grave de typo ulcus, que não é senão aerophagia.

A's vezes é a aerophagia esophagiana, ou pharyngo-esophagiana, que tem como manifestação, uma secreção viscosa, incolor, muito abundante; expellida aos bocados ao mesmo tempo, que cada eructação, assemelhando se com os vomitos pituitosos esophagianos.

Noutras occasiões, trata-se de aerophagia gastrica, forma em que os vomitos são, tambem bastante frequentes. E' raro que uma refeição inteira seja rejeitada duma só vez; são golinhos successivos, acompanhados pela expulsão simultanea de numerosos gazes.

A causa é mechanica, sob dependencia tão sómente da aerophagia.

Esses vomites, com as dores gastricas devidas á dilatação gazosa do estomago, podem levar ao diagnostico duma ulcera, que de facto não existe.

O tratamento da aerophagia é preventivo e symptomatico.

A prevenção consiste em ter a boca fechada, respirar pelo nariz.

Muitas vezes a hyperacidez e as dores gastricas determinam engulir saliva e ar.

Deve-se combater, portanto, a hyper-acidez, as dores, a infecção da boca, dos dentes, do pharynge e gastrica, que podem ser causa inicial da aerophagia.

Ha na politica muitos aerophagos.

Vivem de boca aberta, engolem ar a toda hora; enchem-se delle no esophago, no estomago, nos intestinos, no proprio cerebro não têm outra coisa, e acabam subindo como se fossem balões.

A's vezes perdem o ar e caem como alguns interventores têm caido.

ALMIR FERREIRA.

Dr. Samuel Kanitz

CLINICA UROLOGICA

Membro da Sociedade de Urologia da Allemanha, ex-assistente dos professores Lichtemberg, Lewin Joseph, de Berlim, e Haslinger, de Vienna, Especialista em doenças dos Rins, Bexiga, Prostata, Urethra, Vias Urinarias, Doenças de Senhoras, Micções frequentes e dolorosas. Diathermia. Ultra Violeta. Cons. 7 de Setembro, 42-sob., das 13 ás 16 horas. Phone: 4-4493.

As modificações nos uniformes do Exercito Nacional

O DECRETO ASSIGNADO PELO CHEFE DO GOVERNO PROVISORIO

O chefe do Governo Provisorio, assignou ante-hontem, um decreto, que institue modificações nos uniformes do Exercito.

Essas modificações têm por fim criar, em definitivo, uma distincção entre os uniformes do Exercito e outras corporações militares, ficando estabelecido pelo decreto governamental, que as alterações feitas só poderão ser usadas pelo Exercito.

As alterações mais notaveis capituladas no decreto, são as seguintes: a mudança do systema de insignias de posto; adopção do capacete de cortiça e aço para o uniforme de campanha e uso diario das praças; adopção do brim verde-oliva em substituição ao kaki; transformação do typo de tunica, sendo adoptado a gola aberta; conservação pelos generaes, da espada com bainha de metal usada desde o primeiro posto da carreira militar; substituição do tecido de flanella kaki, por gabardine cinza, sendo a tunica de cor da tonalidade mais escura; adopção da pelerine para os uniformes de passeio e serviço, excepto nos de campanha, em que será usado o capote verde-oliva.

AS NORMALISTAS contra o Director da Instrucção

O que disseram, hontem, ao "Diario Carioca" as promotoras da greve das examinandas

As normalistas na redacção do DIARIO CARIOCA

Quando o sr. Pedro Ernesto convidou o sr. Anisio Teixeira para exercer o cargo de director da Instrucção Municipal, uma das mais prestigiosas folhas bahianas — o "Diario da Bahia" — estranhou, em suelto, a escolha do prefeito interventor. E recordou que, naquelle Estado, o escolhido havia, quando director da Instrucção, nos governos Góes Calmon e Vital Soares, se excedido em desmandos, tornando-se, não raro o prato predilecto das secções humoristicas dos jornaes, mercê da sua neurasthenia e das suas repetidas tolices pedagogicas.

Ao que parece, razão de sobra tinham os brilhantes confrades do "Diario da Bahia" quando assim se manifestaram. E' que, hontem, tendo sido procurado por uma commissão de normalistas, que pleiteavam as promoções por médias, a exemplo do que foi concedido aos outros estudantes pelo governo provisorio da Republica, o sr. Anisio, que é natural da fagueira cidade bahiana Caeteté, ao invés de negar, polidamente, o que se lhe pedia, irrompeu em improperios, cobrindo de baldões as pobres moças. Foi isso que narrou, ao "Diario Carioca" uma grande commissão de normalistas, que esteve em nossa redacção sob a leaderança das senhorinhas Edith Darmud Martins, Giselda Savatarro e Nyeda Cezar, que, revoltadas com o insolito procedimento do temperamento pedagogo, cujos meritos o sr. Góes Calmon descobriu e o sr. Pedro Ernesto confirmou, nos asseguraram que na Escola Normal não serão procedidos os exames marcados para o dia 9 do corrente — porque, dispostas, contando, tambem, com a solidariedade dos estudantes das Faculdades de Direito e Medicina, as normalistas não só farão gréve como tambem, impedirão por todos os meios, que as collegas que não adheriram, se apresentem ás bancas examinadoras.

Communica-nos a Directoria Geral de Instrucção Publica Municipal:

"Tendo examinado as pretensões das normalistas sobre a passagem por médias e verificando que não havia motivo justo para revogar a lei do ensino, o sr. interventor no Districto Federal resolveu que tivessem inicio, no dia 9 do corrente, os exames na Escola Normal."

PELO TELEPHONE

(Serviço especial para o DIARIO CARIOCA)

DE S. PAULO

Teve carinhosa recepção, nesta capital, o dr. José Maria Whitaker, ex-ministro da Fazenda, que veiu reassumir o seu cargo de presidente do Banco Commercial do Estado de São Paulo.

— Por falta de recursos orçamentarios, o governo do Estado acaba de extinguir o Serviço de Enfermagem, que funccionava annexo ao Serviço Sanitario.

— Sob a presidencia do sr. Mondonça Lima, esteve reunido o Tribunal de Tarifas, que approvou diversas alterações na pauta de mercadorias das vias-ferreas.

— O gabinete do novo prefeito, sr. José Guedes, ficou constituido pelos srs. Tito Franco da Rocha e Florivaldo Augusto da Silva.

— Foi capturado, em Lins, o famoso criminoso Ernesto Mendonça, conhecido por "Lampeão Paulista", que ha poucos dias, com mais 53 presos, conseguiu fugir da cadeia publica, de Rio Preto.

— Entrevistado, o general Miguel Costa declarou que foi ao Rio sómente para prestigiar o sr. Silva Gordo, com o seu plano economico financeiro, que estava encontrando difficuldades por parte do governo federal. O seu desembarque foi muito significativo, pelo reduzido numero de pessoas que o aguardavam.

DE MINAS GERAES

A carta, hoje, aqui divulgada, do dr. Virgilio de Mello Franco, dirigida ao sr. Antonio Carlos, está sendo muito commentada.

— E' esperado, amanhã, em Bello Horizonte, o sr. Piero Parini, director geral do Fascio, para os italianos residentes no Exterior.

— Reuniu-se, hontem, no salão nobre da Associação Commercial, a Cruzada Contra a Tuberculose.

— O sr. J. C. Nathan acaba de deixar o cargo de consul da Austria neste Estado.

— O Conselho Penitenciario está publicando, novamente, as instrucções para indulto e livramento condicional, devido ao grande numero de processos que estão chegando sem os requisitos legaes.

— Seguiu para Juiz de Fóra o coronel Julio Pacheco de Assis, commandante do 12º Regimento de Infantaria.

UM GRANDE DESASTRE FERROVIARIO NA PAULISTA

S. PAULO, 5 (DIARIO CARIOCA) — A cidade acaba de ser novamente abalada com uma noticia sensacional. Um grande desastre ferroviario, na cidade de Limeira, com um comboio de passageiros da Companhia Paulista, a modelar estrada de ferro que ha cerca de vinte annos não registra um só desastre dessa natureza.

Trata-se do rapido da Paulista, que vindo de Ribeirão Preto, com destino a Campinas e São Paulo, por um lamentavel descuido do cabineiro da estação de Limeira, saltou para outra linha, occasionando o desastre de que resultou saírem innumeros passageiros e pessoal da Companhia, feridos.

Nos escriptorios e agencia da Companhia Paulista, desta Capital, é grande o numero de pessoas que aguardam pormenores do accidente, procurando noticias de parentes e amigos que viajavam no comboio, não havendo, até agora, á tarde, noticias com mais detalhes.

O trafego da Paulista, entre Limeira e Ribeirão Preto, esteve suspenso por algumas horas.

O NOVO CHEFE DE POLICIA DO PARANA'

S. PAULO, 5 (DIARIO CARIOCA) — Tendo sido convidado para exercer, no Estado do Paraná, as funcções de chefe de Policia, deixou o cargo que occupava na 2ª Região Militar, o coronel Cicero Costard, que foi o primeiro delegado da Policia Revolucionaria desta capital, tendo mais tarde exercido o cargo de delegado regional de Policia da cidade de Santos.

A justiça tarda mas não falha

A ABSOLVIÇÃO DO ACCUSADO PHARMACEUTICO FAGUNDES LIMA E A CONDEMNAÇÃO DE DOMINGOS COUCEIRO A 5 ANNOS DE PRISÃO

O pharmaceutico José Fagundes Lima, em companhia do seu advogado, dr. Saturnino Cardoso de Castro

Em nossa edição de 2 de setembro preterito, demos agasalho nessas columnas a uma noticia bastante grave, sobre um processo de moeda falsa, cujo summario de culpa tivera inicio na data alludida. No dia 6 do mesmo mez, divulgavamos o comparecimento dos accusados, José Fagundes de Lima, Domingos Couceiro e Antonio Fernandes perante o juiz federal da secção do Estado do Rio, sendo este ultimo impronunciado por ausencia de provas contra a sua honestidade.

As irregularidades que o arbitrio policial imprimiu no inquerito, então procedido, arrancando depoimentos por meio de ameaças tremendas, ficaram patentes, resultando dahi acalorados debates entre o advogado Saturnino Castro e o procurador criminal, dr. Plinio Travassos, com a assistencia do juiz substituto, dr. Castro Nunes.

A opinião publica acompanhou com o maximo interesse o desenrolar desse inquerito, que foi por nós assistido, até o seu termino final. Os commentarios de reprovação e, senão mesmo de justificada revolta de todos os que tomavam conhecimento de taes factos, envolvendo em caso tão escabroso homens dignos e exemplar chefe de familia como o pharmaceutico José Fagundes de Lima, cujo diploma não foi nem siquer respeitado, para effeito da sua prisão, conforme ficou provado nos respectivos autos, dão uma idéa vaga do que era a policia fluminense, mão grado estarmos em plena lua de mel revolucionaria, sendo interventor do Estado o sr. Plinio Casado, hoje, ministro do Supremo Tribunal Federal. Os cumplices dessa immoralidade juridico-policial, verdadeiros forgicadores de processos, com testemunhas conseguidas nos botequis vizinhos, préviamente industriadas, foram o então o 3º delegado auxiliar, bacharel Fernando de Carvalho e o seu escrivão Sá Pinto, que, ainda permanece no uso e goso de suas funcções como escarneo á justiça e ao brioso povo fluminense! Senão vejamos: A absolvição do accusado José Fagundes de Lima, exarada em brilhante e fundamentada sentença do integro juiz federal, dr. Cunha Mello, que contrariando o libello e constatando gravissimas faltas no desenrolar do contraditorio processo, vem pôr á calva os resquicios de falsa moralidade em que as autoridades procuraram envolvel-o sendo nessa mesma sentença condemnado Domingos Couceiro a 5 annos de prisão. com recurso para o Supremo Tribunal. Cabia, agora, ao procurador criminal do Estado appellar da sentença, o que, entretanto não fará, porque sendo portador de titulos que o enaltecem, como profundo conhecedor dos segredos juridicos, pelas provas evidentes que s. ex. tem dado a serviço da boa justiça, é o primeiro a acatar tão sábia e respeitavel decisão emanada de um dos mais dignos magistrados.

A sentença absolvitoria do meretissimo juiz Cunha Mello foi lavrada ante-hontem, e logo que se tornou conhecida do escrivão Paula Reis, fez este expedir o competente alvará de soltura do accusado José Fagundes de Lima que, desta sorte, se integralizou na sociedade e no seio da sua familia, de onde fôra iniqua e brutalmente afastado. Sirva esta lição ás autoridades policiaes que ainda hoje infestam a grande terra de Nilo Peçanha, caso unico e altamente expressivo na historia da velha Provincia.

A bordo do "Alcantara" chegou a famosa escriptora ingleza Rosita Forbes

O regresso do embaixador da Inglaterra

Rosita Forbes

Sob o commando do capitão E. Clarke, transpoz a barra, hontem, ao meio-dia, o transatlantico inglez "Alcantara", procedente de Southampton e escalas de costume.

A nave britannica fundeou primeiramente no ancoradouro dos navios mercantes e logo após ser desembaraçado pelas autoridades portuarias, suspendeu ferros, em demanda do armazem 18 do Cáes do Porto onde atracou.

A bordo do "Alcantara" viajaram com destino ao Rio, os srs. B. A. G. Angove e senhora, W. J. Angove e senhora, E. B. Abrantes e senhora, J. Bueno, J. I. V. Borges e senhora, T. Carvalho e familia, L. M. da Costa Cabral e familia, P. Furnival e senhora, F. L. Franco e senhora, R. F. Hayward e senhora, J. Jeadoni e senhora, W. Martin Maddock, H. E. Martins, A. F. Mc Grath e senhora, d. E. M. Rego, major R. R. Seward, A. Santos e senhora, J. Santos e o dr. L. W. A. Trubidge.

* * *

Além dos passageiros acima, tambem viajou a bordo do "Alcantara", com destino a esta capital a conhecida escriptora ingleza Mc. Grath, mais conhecida por Rosita Forbes, que veiu em companhia de seu esposo o coronel A. Grath. Rosita Forbes faz parte da Royal Geographical Society, é vice-presidente do Camping Club da Grã-Bretanha e pertence a varias sociedades e instituições scientificas, sendo uma das escriptoras mais afamadas da Inglaterra e os seus livros de viagem e novellas têm alcançado tanto successo que alguns delles já foram aproveitados pelo cinema.

Dentre estes, isto é, os que estão filmados destacam-se: "King's mate", "If The Gods Langh" e "From red sea to blue Nil". Sendo uma incansavel viajante Rosita Forbes já percorreu quasi todo o mundo, pois, já esteve na Asia, visitou a Africa, empreendendo excursões através do deserto do Sahara, esteve em contacto com varias tribus selvagens, entrevistou os homens de mais destaque do mundo, afim de poder colher dados para os seus livros e chronicas que escreveu para o "Daily Telegraph".

Em palestra com os jornalistas ainda a bordo do "Alcantara", Rosita Forbes disse que vinha a America do Sul para completar as suas viagens em torno do mundo, e que, sua permanencia no Rio, seria apenas, de uma semana, seguindo depois para São Paulo de onde partirá em demanda dos paizes platinos. Disse ainda a famosa escriptora ingleza, que em visita aos paizes sul-americanos permanecerá cerca de oito mezes, pois deseja estudar as condições economicas destes paizes, pois acredita que todos têm grande futuro em vista das riquezas naturaes de cada um delles.

* * *

Tambem foi passageiro da nave britannica, com destino ao

S. ex. sir William Seeds e sua exma. esposa

Rio, sir Williams Seeds, embaixador da Inglaterra junto ao nosso governo, que regressa de seu paiz, onde esteve em goso de férias.

S. ex. veiu acompanhado de sua exma. esposa e filha e foi cumprimentado a bordo pelo dr. José Roberto Macedo Soares, introductor diplomatico, pelos secretarios e outros funccionarios da embaixada ingleza, além de grande numero de pessoas de destaque da colonia britannica domiciliada nesta capital.

Fugindo ao serviço militar

A PEDIDO DAS AUTORIDADES MILITARES, A POLICIA EFFECTUOU A PRISÃO DO CONHECIDO "PLAYER" JAGUARE'

Espalhando-se a noticia de que o conhecido jogador de football, Jaguaré Bezerra de Vasconcellos, devia embarcar hontem para a Europa, afim de cumprir um contrato firmado com um club hespanhol, o Ministerio da Guerra dirigiu um officio ao chefe de Policia, pedindo a apresentação do mesmo á 1ª Circumscripção de Alistamento Militar, por ser insubmisso.

A 4ª delegacia auxiliar, para onde foi encaminhado o pedido, designou a secção de Capturas Recommendadas para realizar a prisão, que foi effectuada na propria residencia do "player", á rua Vidal de Negreiros, 45, em Santo Christo.

A noticia da prisão de Jaguaré logo se espalhou, accorrendo á sua casa, numeroso grupo de amigos e admiradores.

A's 14 horas, o famoso sportman deixou a sua residencia, em companhia de sua progenitora e dos investigadores, em demanda da Policia Central.

Ao chegar á 4ª delegacia auxiliar, Jaguaré, que demonstrava grande contrariedade, se negou a fazer qualquer declaração aos jornaes, dizendo que era soldado e só aos superiores prestaria obediencia.

O OFFICIO DO MINISTERIO DA GUERRA SOLICITANDO A PRISÃO DO SPORTMAN

Foi o seguinte o officio dirigido á policia pelo Ministerio da Guerra:

"Tendo chegado ao conhecimento desta chefia, que o cidadão Jaguaré Bezerra de Vasconcellos, sorteado por esta Circumscripção e residente á rua Orestes, 45, está de viagem marcada para a Europa, hoje, esta chefia solicita-vos providencias urgentes, afim de que o embarque do referido conscripto não se realize, pois a Junta de Revisão e Sorteio ainda não resolveu a sua petição, em que allega ser arrimo de sua progenitora, e, se possivel, a sua captura, por não dispor. na hora presente, de um dos investigadores destacados junto á esta chefia. Saude e fraternidade. — (a.) Ascendino d'Avilla Mello, tenente-coronel".

Consumo de luz em nossa cidade

O ministro da Viação, pediu providencias ao Tribunal de Contas, no sentido de ser paga a conta da S. A. du Gaz do Rio de Janeiro, na importancia de réis 470:839$093, relativa á illuminação da área de nossa cidade, durante o mez de outubro p. findo.

Já se póde falar em «Coisas Nossas»

IMPRESSÕES QUE ME FICARAM DE UM "FILM" ABSOLUTAMENTE BRASILEIRO

Escuridão completa na vasta sala do "Eldorado". A téla, porém, illuminada. Plena de luz. Luz que marca uma das mais impressionantes bellezas naturaes da nossa terra. As Cataratas do Iguassú. Nada mais grandioso como retrato do Brasil.

E a musica da quéda é a symphonia, rica de sons, em que o homem sente a immensidade da natureza em todo o seu esplendor.

* * *

"Coisas Nossas"... Um film que foge á banalidade porque elle nos mostra o Brasil como elle o é e não como desejaria ser.

O esforço do homem pouco tem trabalhado para dar a esta terra o tudo que ella tem de espectaculoso e decorativo. Mesmo nas cidades mais tocadas pela vara magica da civilização, ha sempre para os que vivem fóra do Brasil, o sensacionalismo natural, imprevisto e puro.

E "Coisas Nossas" não focaliza unicamente o que o homem fez para embellezar o panorama do Brasil. "Coisas Nossas" foi ao interior da terra privilegiada. Auscultou-lhe a alma das coisas, como sentiu a sensibilidade do coração da sua gente: a alma sertaneja pelas canções de Zézé Lara, perscrutou o espirito popular na interpretação de Baptista Junior; e desvendou o esforço constructor dos administradores de que a capital de S. Paulo é um poderoso indice, com a sua agitação constante e a sua vida propria.

* * *

Analysemos todos, o que representa para nós, brasileiros, o film que o "Eldorado" vae apresentar amanhã, ao seu grande publico.

Representa, vale affirmar, uma victoria. Passamos, com elle, das conjeecturas em torno das possibilidades da cinematographia no Brasil para a realidade absoluta.

Sem exaggeros, pode-se mesmo affirmar que, quer sob o ponto de vista technico, quer sob o artistico, em qualquer dos seus aspectos "Coisas Nossas" é um film completo.

Na parte technica o espectador nota, ás primeiras scenas, uma grande superioridade sobre os films já feitos e exhibidos no Brasil.

A synchronização é perfeita. Não apparecem difficuldades.

Vencedora, assim, a idéa da criação do cinema brasileiro, nada mais temos a fazer sinão louvar os que realizaram tão grande empreendimento, destacando, como um technico de competencia, o sr. Wallace Downey, a quem coube, sem duvida, a parte mais difficil da iniciativa.

* * *

"Coisas nossas"... Lá estão, na moldura da paisagem as mais lindas figuras da nossa canção. Zézé Lara, Estefana Macedo, Helena Pinto de Carvalho. Tres vozes bem brasileiras. E o trabalho de synchronização é tão perfeito que não perdem ellas a emotividade natural da voz da mulher patricia.

A canção "Que geitinho você tem", cantada pela sra. Helena de Carvalho Pinto, é daquellas que a gente não esquece mais... Mas, "Coisas Nossas" conta com outros elementos nossos velhos conhecidos. Arruda, Procopio, Baptista Junior, Jararaca, Ratinho, Corita Cunha, uma bailarina linda e que tem a alegria de uma mocidade estonteante..

* * *

"Coisas Nossas"... Um pouco da nossa vida, da vida brasileira que muitos não conhecem no quanto ella tem de boa, de encantadora, de absolutamente brasileira...

TERRA DE SENNA

Loteria do Estado do Rio

Amanhã:

25:000$000

Inteiro, 1$600 — Meio, $800

GRANDE E EXTRAORDINARIA LOTERIA PARA O

NATAL

Terça-feira, 22 de dezembro

200:000$000

Inteiro, 16$ Vigesimo, $800

Pagamentos na Companhia Integridade Fluminense, Rua Visconde do Rio Branco, 409 — Nictheroy — Em frente á Estação das Barcas

A golpes de foice

Descobertos os autores do barbaro crime

Noticiamos hontem, detalhadamente, o crime occorrido na rua do Governo, em Realengo, do qual resultou perder a vida o carvoeiro Olympio Francisco dos Santos, que, de modo barbaro, foi abatido a foiçadas por um grupo de companheiros.

As autoridades policiaes do 25º districto, após algumas diligencias, conseguiram descobrir os autores do crime. O infeliz carvoeiro foi abatido por dois conhecidos desordeiros do logar, chamados Sebastião de tal, vulgo "Tião da Serra" e Isaias Felix.

A victima, que era mais conhecida pelo nome de "Rio Grande", era um individuo respeitado pelas suas valentias.

São considerados ainda cumplices do crime, Gregorio de tal, que, consta, está ferido, e o carvoeiro José Lage.

O chapéo pertencente a "Tião da Serra" foi encontrado pela policia, tinto de sangue.

Resistindo ao ataque dos criminosos, a victima conseguiu ainda ferir mais de um. O pae de Isaias e a amante do mesmo, de nome Anna Brito Coelho, estão detidos.

O botiquineiro Antonio Marques, testemunha de vista, nas suas declarações á policia, affirmou ter assistido á luta e que "Tião da Serra" e Isaias foram os verdadeiros matadores do carvoeiro.

A policia espera dentro em breve effectuar a prisão dos accusados.

USAE

BRIM KAKI NACIONAL

Cavador

Côres firmes garantidas. Cuidado com as imitações

A reforma da policia

UMA REUNIÃO NO GABINETE DO CHEFE DE POLICIA

Sob a presidencia do sr. Baptista Luzardo, realiza-se amanhã, ás 9 horas, no gabinete de s. ex., a reunião da Commissão Central de Reforma da Policia, que deverá concluir os seus trabalhos por esses dias.

DA AUDACIA

pode depender a vossa felicidade, tenha um destes rasgos, vá ao

SONHO DE OURO

que tem á venda, para o NATAL

6.ª-feira, 11 — 500:000$ por 200$000
Sabbado, 19 — 500:000$ por 50$000
2.ª-feira, 21 — 250:000$ por 50$000
3.ª-feira, 22 — 200:000$ por 16$000
4.ª-feira, 23 — 200:000$ por 40$000
5.ª-feira 24—1.000:000$ por 360$000
5.ª-feira 24—1.000:000$ por 320$000
5.ª-feira 24 — 500:000$ por 100$000

inão, não se arrependerá

SONHO DE OURO

GALERIA CRUZEIRO, 1

OSCAR & CIA.

SECÇÃO CINEMATOGRAPHICA

"CHANCE" ! UM FILM QUE E' A GLORIFICAÇÃO DE DOUGLAS FAIRBANKS JR.

Rose Hobart e Douglas Junior, amanhã, em CHANCE !, da Warner First

Amanhã, finalmente, no elegante Odeon da Cia. Brasil Cinematographica, a cidade inteira poderá conhecer, um film de trama gloriosa e que é a definitiva consagração de um astro moço e que promette chegar a planos nunca alcançados: "Chance" da Warner First, com Douglas Fairbanks Jr.!

Trata-se de um film de historia realissima e pungente, com admiravel apresentação; qualquer das suas sequencias sobrepuja o que já se viu até hoje.

Ha nelle scenas da grande guerra...

Trata-se simplesmente de um incidente da trama

Pois bem: o que se vê, paira acima da imaginação!

E' indiscriptivel. Douglas Fairbanks Jr., um dos heróes da "A patrulha da madrugada", cujo trabalho não póde ser esquecido, vem em "Chance" como o principal responsavel pelo exito do film.

E' elle o astro e como collaboradores, tem elle a bella tragica Rose Hobert o impeccavel e joven Anthony Bushell.

Leilão de Penhores

EM 11 DE DEZEMBRO DE 1931

VIANNA IRMÃO & C.

RUA PEDRO 1.º, ns. 28 e 30
(Antiga Espirito Santo)

"ALVORADA DE GLORIA"

Nilo Fortes e Lygia Sarmento, em "Alvorada de Gloria", um film sonoro brasileiro, que o Capitolio vae exhibir amanhã

Os bohemios não devem deixar de assistir "O diabo que pague", da United Artists.

Não devem deixar de assistir, porque é um film delles e para elles...

Sim, Ronald Colman vive uma personagem absolutamente bohemia.

Era a quinta vez que o pae montava, para elle, casa e tudo mais.

Deixava-o aventurar-se pela Africa, em busca de sensações novas.

Dava-lhe passeios, conforto, dinheiro.

Não pedia que elle trabalhasse. E elle o que fazia? Vendia as propriedades que o pae lhe dava, moveis, tudo!

Depois voltava para a companhia do pae...

Este o esperava sempre da mesma fórma: — promettendo atiral-o pela porta afóra a ponta-pés e quando elle chegava... saia a passeio e com cem libras novinhas no bolso, para gastar...

Era o seu sorriso, a sua personalidade..

Nem o proprio pae resistia áquelle filho maluco mas profundamente bom, como o é todo bohemio... Mas um dia elle encontrou dois olhos meigos que o olharam tambem e o comprehenderam... Eram de Loretta Young... Nenhum bohemio resistiria á um olhar assim...

O Palacio Theatro, da Cia Brasil Cinematographica exhibirá o film no dia 21.

A 70$, 80$, 90$ e 100$, ALUGAM-SE AREJADAS SALAS E QUARTOS, á rua Moncorvo Filho n.º 40, antiga Areal, proximo ao Campo de Sant'Anna.

A arrancada triumphal da cinematographia franceza — Pathé-Natan o vanguardeiro da jornada artistica—As grandes obras da litteratura universal vertidas para o cinema — "La Tendresse" de Henry Bataille e seus interpretes na téla — O mundo visto pela objectiva do Pathé-Jornal

Uma scena de "La Tendresse", da Pathé Natan

Depois do film de Adolphe Menjou e Alice Cocéa entitulado Papae de Paris, o publico já não tem duvidas do resurgimento da cinematographia franceza.

Já dissemos, mas convem repizar que esta arrancada gloriosa da industria do film na França devese a energia herculea de um homem: M. Natan, o incorporador e reorganizador da antiga fabrica Pathé Fréres.

Não se trata mais de uma industria vascillante esporadica, dando de quando em vez um film posto em scena com receio de exito e exiguidade de capital.

Não. Pathé Natan, tratou antes de fazer a sua arrancada gloriosa, de organizar o principal que era o capital.

Dinheiro, muito dinheiro, é força primordial na industria dos films. Tudo mais vem depois. E assim foi.

Com capital que subiu logo acima de um bilhão de francos ouro, choveram em Paris todos os demais elementos de exito, taes como: artistas notaveis, metteurs-en-scene norte americanos e allemães collaborando com os já reconhecidamente celebres da França, e assim organizada a nova industria, ficou ella apparelhada a dar cerca de 30 films por anno e não mais um ou outro film como anteriormente então timidamente se fazia.

O film que o nosso publico vae assistir amanhã no Cinema Pathé Palacio é um dos melhores attestados do que estamos affirmando.

Trata-se do film "La Tendresse" (A ternura) versão cinematographica da celebre peça de Henry Bataille, interpretada magistralmente pelo grande actor da Comedie Française Jean Toulout e pela actriz cantora Marcelle Chantal, que nós já conhecemos do film "O collar da rainha".

A peça de Bataille que foi escolhida para thema do film dispensa commentarios por ser uma obra consagrada universalmente pela critica e pelas multidões.

O que é preciso ser dito é que a versão para a téla é mais humana que a peça no palco, e portanto mais ao sabor do publico.

DEANTE DO SUCCESSO NUNCA VISTO, "COISAS NOSSAS" TERA' MAIS UMA SEMANA DE EXHIBIÇÕES NO ELDORADO

Gaó com o Jazz-Columbia

"Coisas nossas" alcançou, na semana que hoje finda, um successo como ha muito não se vê em cinema do Rio.

O publico, comprehendendo perfeitamente o esforço empregado pela firma Byington e Cia., premiou-o com a sua presença e os seus applausos.

Foram sete dias de enchentes consecutivas que levaram ao Eldorado todo o publico carioca, ansioso por admirar o primeiro film realmente falado e cantado, feito no Brasil, com artistas brasileiros.

Reproduziu-se o que vaticinamos nestas linhas; apesar de ser apenas uma simples experiencia, uma tentativa, o film alcançou um exito retumbante, porque é verdadeiramente magnifico.

"Coisas nossas" proseguirá amanhã a sua carreira victoriosa no Eldorado e terá assim mais uma semana de exito colossal, egual ou superior ao que teve nos sete dias que hoje findam.

No palco, Gaó, o jazz Columbia e Corita Cunha continuarão a deliciar o publico com as suas magnificas criações.

"ONDE A TERRA ACABA"

Carmen Santos, a adoravel estrella deste film brasileiro que fascinará as nossas platéas na proxima temporada

Revivei, pela saudade, os dias da vossa infancia !

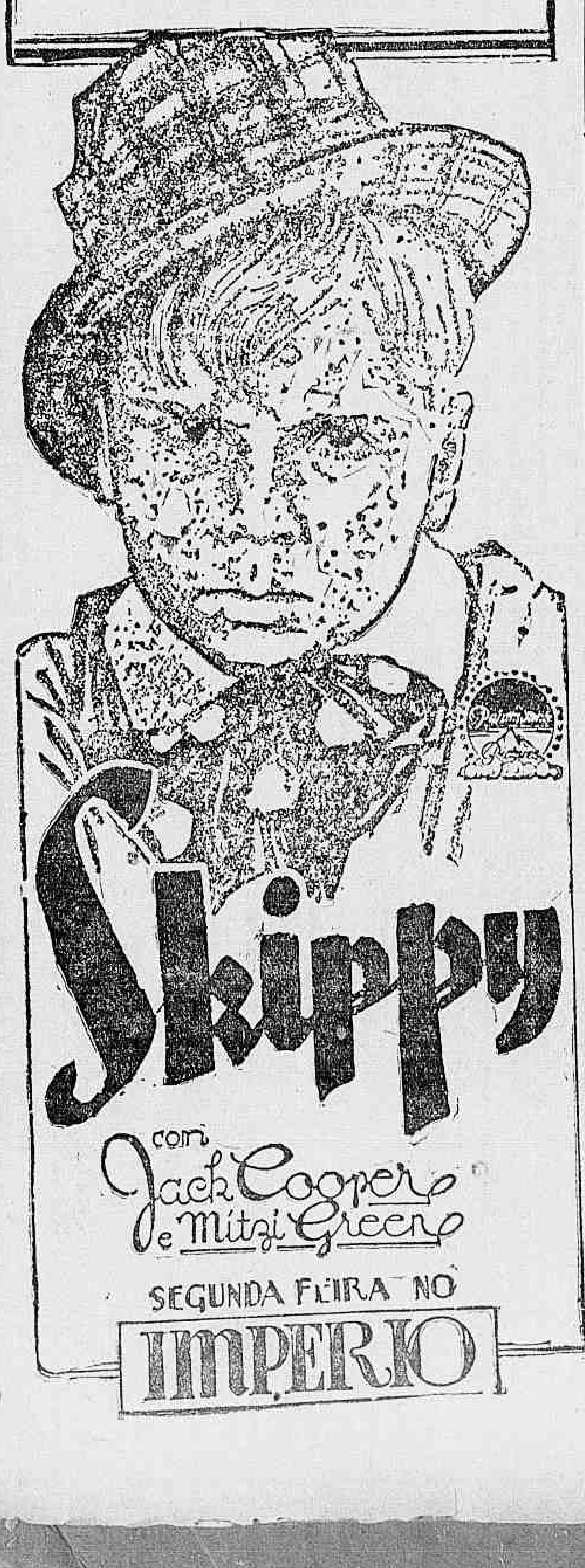

Secção Cinematographica

METRO-GOLDWYN-MAYER INAUGURARA' A PROXIMA TEMPORADA COM UM FILM DE NORMA SHEARER OU DE GRETA GARBO ? ENTRE "UMA ALMA LIVRE", "SUSAN LENOX" E "MATA-HARI"...

Greta Garbo! A proxima temporada será de facto, aberta pela Imperatriz da Metro-Goldwyn-Mayer? Seus "fans" assim o desejam, não se importando com o film: "Susan Lenox" ou "Mata-Hari". Qualquer... mas de Greta Garbo!

Como succede todos os annos, a temporada cinematographica, em dezembro, embora os films continuem sendo bons, está virtualmente terminada.

Cogita-se sempre, neste mez, da temporada futura, que sempre vem em março.

Para essa época, então, ficam destinados os films de maior culto.

A Metro Goldwyn Mayer, por exemplo, embora este mez ainda faça lançamentos notaveis como Feito sob Medida", "Fóra do Sério", "Travessuras de Amor" e "Madame X", — já annunciou que só lá para março iniciará o lançamento dos seus maiores films, como "Uma alma livre" e "Private Lives", de Norma Shearer; "Susan Lenox", de Greta Garbo e Clark Gable, "Mata-Hari", de Greta Garbo e Ramon Novarro; "Neste Seculo XX", "Almas Peccadoras", e "Possessed", de Joan Crawford, estes dois ultimos tambem com Clark Gable, a sensação, o homem do momento; "Flying High", producção espectacular portadora de innumeras surpresas; "Hell Divers", film epico, com Beery, Clak Gable, Nagel, Torrence, Ukelele Ike, etc.; "Tarzan", dirigido por W. S. Van Dyke; os films de Marie Dressler, de Lawrence Tibbett; os films de Ramon Novarro só, como "Alvorada" e "Filho do Oriente", e innumeros outros grandes trabalhos.

E' natural, entretanto, que a Metro-Goldwyn Mayer já esteja cogitando do film que inaugurará a proxima temporada, e por isso, justamente porque é o grande o seu desejo de iniciar a temporada de 1932 de um modo sensacionalissimo, — a sympathica productora se encontra deante de um problema que interessa muito de perto os "fans"; a temporada deverá ser inaugurada com "Uma alma livre" (A Free Soul), esse trabalho fortissimo de Norma Shearer, Lionel Barrymore e Clark Gable, film que foi considerado uma verdadeira obra-prima do cinema sonoro, ou será inaugurada com um film de Greta Garbo, já que a "unica" é a Imperatriz da Metro?

E nesse caso — para que os triumphos da Metro em 1932 se iniciem sob os auspicios da Greta Garbo — qual destes dois trabalhos será lançado em primeiro logar: "Susan Lenox", um triumpho maravilhoso para a sensacional suéca, e um triumpho tambem para Clark Gable, ou "Mata-Hari", que ella e Ramon Novarro ainda estão interpretando, sob a direcção de George Fitzmaurice?

Nada póde ser decedido, por emquanto. De qualquer modo, já que esses são os tres films indicados pela Metro para abertura da sua temporada, podem os "fans" estar certos de que o desfile dos films da marca do Leão, no proximo anno, será brilhante, será excepcional, — porque "Uma alma livre", film dirigido pelo grande Clarence Brown, além de ser uma das coisas mais impressionantes feitos pelo cinema sonóro, é o triumpho maximo de Norma Shearer, por isso que o seu trabalho nesse film é muito mais importante que o de "A Divorciada" e "Beijos a Esmo"; porque "Susan Lenox" acaba de ter, na America, a mais enthusiastica recepção destes ultimos tempos, e todos são unanimes em dizer que o "team" Garbo-Gable é tão sensacional quanto o "team" Garbo-Gilbert, e porque "Mata-Hari" — que, quem sabe? — talvez inaugure mesmo a proxima temporada, — além de ser, dirigido por Fitzmaurice, o estheta, o romance apaixonante da mais perturbadora e estranha de todas as espiãs, é um film que tem esta gloria: reunir Greta Garbo e Ramon Novarro!

Que venha a proxima temporada, que venha — aberta por "Uma alma livre", por "Susan Lenox" ou "Mata-Hari", — mas que venha, e se possivel, antes de março...

(A secção de cinnemas continua na 10ª pagina)

LIVRARIA ALVES
Livros collegiaes e academicos
RUA DO OUVIDOR, 168

THEATRO PHENIX
(o templo da arte realista)

QUARTA-FEIRA
Em matinée e á noite.
Primeiro sensacional film do genero "SO' PARA ADULTOS" e de combate aos entorpecentes!

Viciosos e Degenerados

Cocaina, "poeira da morte", Morphina "a agulha fatidica", Opio, "a fumaça da desgraça". São os tres monstros insaciaveis que levam essa juventude inerte á mais tenebrosa das mortes, a morte physica e moral. Alquebrados, desencorajados e vencidos. Naufragos da vida, dominados pelos terriveis narcoticos, vagam pelas ruas do infortunio, sem esperanças atormentados.

RIGOROSAMENTE PROHIBIDO PARA MENORES E SENHORINHAS!

TRIANON
Sessões — A's 3, ás 8 e ás 10 hs.
POLTRONAS .. .. .. 5$000

HOJE — Penultimas representações da peça predilecta das familias cariocas:

"As solteironas dos chapéos verdes"

O maior exito actual do "Sarah Bernhardt", de Paris, e do Trianon, do Rio.
Um inesquecivel espectaculo, engraçado, elegante e moral.
AMANHÃ — Despedida de: "AS SOLTEIRONAS DOS CHAPE'OS VERDES".

TERÇA-FEIRA — Estréa da comedia sensação de 1931.

"TIBERIO"
DE HENRIQUE PONGETTI
As empolgantes aventuras de um dictador imaginario. Seus actos administrativos, seus amores, suas excentricidades.
Estréa de Teixeira Pinto e Barbosa Junior
Mise-en-scène de Olavo de Barros
Scenographia de Jayme Silva
"TIBERIO": A comedia sensação!

THEATRO PHENIX
O TEMPLO DA ARTE REALISTA.

Hoje — Em matinée e á noite
A pedido o grande film do genero "só para adultos"

Mercado do Prazer!
POSES ESTHETICAS DE NU' ARTISTICO.
Rigorosamente prohibido para menores e senhorinhas.

4ª-feira: "VICIOSOS" e "DEGENERADOS"

AMANHÃ **PATHE'** AMANHÃ
FOX apresenta
"A LENDA DO VALLE"
Pelo querido e sympathico

Emoção — Belleza Natural — Lenda e Romance no Arizona — Fox Jornal Mov. n.º 46
POLTRONA .. .. 2$000
NOTA — Vejam annuncios na ultima pagina.

SEDUCÇÃO de MULHER
Dois film da UNIVERSAL
BREVE no PATHE-PALACE
SEMPRE na VANGUARDA

JANET GAYNOR E CHARLES FARRELL

O delicioso par da Fox vae reapparecer num grande film dirigido por Henry King. Seu nome inglez é "Merely Mary Ann". Aguardem!

A Cidade

EM RISCO DE PERDER UM EDUCADOR

Enchem-me de jubilo e apprensões, ao mesmo tempo, as noticias que ora se divulgam entre nós, sobre o extraordinario successo alcançado em Santiago e Valparaiso pelo maestro brasileiro Walter Burle Marx.

Por que apprensões?

Porque sou egoista e patriota. E, assim, tremo á simples idéa de que se me tornem raras, senão impossiveis, de futuro, as occasiões de ver Burle Marx reger, e de que o Brasil perca em parte as vantagens de ter sido o berço de tão grande artista.

São inolvidaveis as emoções que me causaram os concertos realizados, esste anno, pela orchestra sob a sua chefia, no Theatro Municipal.

Abstraio, porém, mais patriota do que egoista, o que deve a minha sensibilidade a esse mago da batuta — verdadeira "varinha de condão" como a descrevem os narradores de historias maravilhosas —, para sómente considerar o formidavel educador da nacionalidade que, no tocante á musica, isto é, á arte, precisamente, de maior influencia no coração inquieto das turbas, elle póde vir a ser.

Ora, deante da fórma por que a Prefeitura se portou para com elle, recusando-lhe favores dos sempre dispensados aos musicistas estrangeiros, e em face da campanha que patricios nossos e delle — oh, Brasil dos paradoxos e das injustiças!... — lhe moveram, a pretexto de veneração e fidelidade ao glorioso Francisco Braga (como se demasiado pequeno fosse este paiz para conter dois maestros de valor), nada mais logico do que se receiar a transplantação definitiva de Walter para qualquer outra parte onde se tenha um pouquinho mais de sympathia e de respeito pelo merito.

Não conheço pessoalmente Burle Marx. Faltam-me, pois, elementos para dizer das ambições que intimamente o trabalham. Dado, mesmo, porém, que tenha um absoluto desdem pelos bens materiaes, como succede aos artistas mais puros, a nobre e sagrada ansia de não interromper a evolução do proprio genio, de se não mutilar em espirito, de se não suicidar intellectualmente, fará, por si só, que elle se expatrie de uma vez, embora com a alma sangrando, e vá procurar adeante, alhures, clima um pouco menos hostil á sua predestinação magnifica.

Dou o alarme que se impõe. O Brasil está correndo o perigo de perder uma das maiores forças de que poderia dispôr em sua impaciencia de real civilização e alevantado progresso. E ao Rio de Janeiro, nucleo principal, coração, resumo do Brasil, é que essa perspectiva mais directamente, mais brutalmente ameaça.

Meu clamor perder-se-á, é fatal, no tumulto da hora presente. Quero, porém, tirar delle uma convicção — a de haver tentado um pequenino esforço no sentido de impedir o desastre imminente, solicitando, de publico, a attenção do prefeito Pedro Ernesto e do ministro da Educação, dr. Francisco Campos, egualmente responsaveis pela integridade do nosso patrimonio artistico e pela formação espiritual do nosso povo, para a triste probabilidade, que se esboça, de Walter Burle Marx fixar residencia fóra do Rio, fóra do Brasil.

FLUMINAL.

RUA DA AMARGURA

Aos que, por simples e odiosa perversidade ou debilidade mental, combatem o trocadilho, deveria ter causado dolorosa decepção a realização hontem, em todas as escolas primarias do Districto, das provas de "tests".

Porque essas provas foram a glorificação official do trocadilho; porque essas provas marcam a evolução da arte sublime de jogar com as palavras, porque, emfim, essas provas são a exaltação dos meritos de um Raul Pederneiras, um Bastos Tigre, um Calixto Cordeiro, um Armando Gonzaga, um Laudelino Freire, um Olegario Marianno e tantos e tantos que se firmaram, com os seus trocadilhos, no respeito publico.

Merece, assim, divulgação ampla, o seguinte trecho que, a respeito, publicou, hontem, a "A Noite":

"A' pergunta, ás vezes, de duplo sentido — é natural, — o menino responde pelo lado que lhe parece mais logico. Exemplo: Vacca pintada dá leite?

— Dá, responde o examinando.

Mas, pintada, como? A côr do animal? Não. E a vacca pintada no papel, que é apenas uma figura. Não póde dar leite..."

* *

Enthusiasmado com os resultados obtidos fui procurar, hontem mesmo, o illustre dr. Isaias Alves, sub-director technico da Instrucção Municipal que, não menos enthusiasmado, assim se expandiu:

— Estou plenamente satisfeito, acredite, com o inicio do "tests".

E depois, trocadilhando como qualquer criança do primeiro anno primario:

— E necessario, meu amigo, um systema que "a...tteste"... o aproveitamento do alumno.

* *

"Gloria in excelsis"... trocadilho"!...

TERRA DE SENNA.

AS SYNDICANCIAS DO BANCO DO BRASIL

Como teria corrido o serviço technico?!

(Conclusão)

Não sei que imagem possa evocar para definir o relatorio da commissão dita de syndicancias do Banco do Brasil.

Nessas coisas de metaphora e flores de rhetorica, como terão forçosamente notado, e de ha muito, os que me dão a honra de ler o quasi nada que escrevo — sou... menos que phosphoro, que este, hoje em dia, anda até bem valorizadozinho... Não me envergonho de confessal-o, nem me desprezo por isto. Penso com aquelles que, acertadamente ou não, entendem que a sensatez da idéa suppre perfeitamente, vantajosamente, a deficiencia da fórma. E, demais, cada um vae á missa como póde, comtanto que leve boa intenção.

Todavia, andei á cata de um emblema vistoso para a minha modesta concepção. Mas, infelizmente, as investigações mentaes a que procedi resultaram improficuas:

Na numerosa familia dos deuses, não consegui descobrir um simile rigorosamente ajustavel; o que de melhorzinho ha ali é, sem duvida, aquelle formidavel exemplar de "Saturno invertido" — feliz criação do brilhante e saudoso senador mineiro. Como se vê, não serve; visto como o relatorio, que me conste, não tem pae nenhum a devorar. Aqui nas baixezas terraqueas, idem — a mesma miseria; o que encontrei de mais assimilavel foi a Cascavel, que, como se sabe, quando se enraivece pica-se a si mesma — sem comtudo matar-se. Portanto, é intuitivo, tambem não póde servir.

Ora, ante tão mortificadora difficuldade — naturalmente que redundante da minha pobreza de imaginação — valho-me desta figura desenxabida, que, sem maiores conversas, para ahi atiro-a: quem a não achar correcta, que feche os olhos:

— O relatorio é um bicho assim á semelhança das revoluções: — engole-se a si proprio!...

Póde-se com toda a segurança affirmar que nunca se viu um conglomerado de tal ordem, um mystiforme tão extravagante.

A inconsistencia das accusações articuladas naquelle mostrengo de incoerencias é tão evidente, que o procurar-se desenvolver commentarios para demonstral-a, fôra, positivamente, commetter impertinencia desprimorosa, quiçá injuriosa á intelligencia alheia; só os estupidamente tolos ou supinamente cretinos poderão impressionar-se com aquelle impagavel torrão de assucar, que se dilue com um dedal de cuspo. Esta é que é a verdade.

O publico consciencioso e desapaixonado verificará, fatalmente, que o arrazoado da commissão attinge o ridiculo; revela, de uma maneira eloquentissima, a mais heroica fraqueza de conhecimentos por parte della, das coisas que — valdosamente — indebitamente — abusivamente se arrogou a competencia de interpretar, e denuncia ainda o desvio da mesmissima commissão — ou por impulsos proprios, pouco confessaveis, ou por outros quaesquer motivos, que me não interessa discutir — das boas normas em que se fundamentam a justiça e o criterio do perquiridor.

Esta asserção, aliás não traduz uma opinião isolada, a minha desautorizada opinião individual, senão a propria opinião geral, de que me constituo méro vehiculo e espontaneo proclamador. E se algo fosse preciso evocar para justifical-a, para mais reforçar o seu valor intrinseco, certo bastar-me-ia apontar aquelles "feios crimes" imputados á gerencia Bosisio — os quaes, e isto é tão evidente! nada mais significam que a simples decorrencia de simplissimos jogos de escripta, erroneamente interpretados. E nem se precisa ser "doutor" por ali pelo casarão do largo do Paço — para appreender esta coisa banalissima.

Não é minha intenção, nem entra no plano a que me propuz, particularizar estes commentarios, que nisso — e graças a Deus! — não tenho o menor interesse. Absolutamente! Refiro-me ao exgerente Bosisio como referir-me-ia a outro qualquer que em seu logar se encontrasse — o dr. Getulio Vargas ou o coronel Antonio Mostardeiro, por exemplo, respectivamente ministro da Fazenda e presidente do Banco, por signal que contemporaneamente á gestão em apreço — se qualquer desses dois eminentes cidadãos tivesse o seu "casozinho" naquellas desgraçadas perquirições e esse "caso" se revestisse dos mesmos aspectos de que o daquelle outro a que me refiro se acha singularmente revestido; faço unicamente por ser o que mais directamente se entende com a parte propriamente contabil da questão, e, por conseguinte — mais intimamente relacionado se acha com o ponto de vista que tenho o proposito de defender. Que isto fique convenientemente assignalado, para desautorizar a possibilidade de interpretações tendenciosas.

Mas, a verdade é que a ninguem deve suggerir surpresa esse attestado que a commissão, com tão louvavel espontaneidade, vem de offerecer do pessimo resultado das syndicancias.

Eu, pela parte que me tóca, confesso-o lealmente, por elle já esperava — porquanto é coisa de todos sabida que não basta boa vontade (e eu já dou de barato que tal houvera) para o desempenho de commettimentos que taes. Preciso é, sem duvida, o contra-peso de mais alguma coisa...

Ora, os conspicuos cidadãos componentes da Commissão, não obstante a grande illustração literaria e creio que tambem juridica de cada um delles, nada entendem — mas absolutamente nada! das materias que pretendem ter "syndicato".

— Desta circumstancia, decorreu a necessidade naturalissima de contratarem um contabilista para orientar aos trabalhos e a elles proprios.

— Esse contabilista — por infelicidade — foi, como se viu, o cav. Francisco D'Auria, positivamente o menos indicado porque absolutamente carecedor dos coefficientes moraes imprescindiveis ao cabal e honesto desempenho de tão grave missão.

— Coagidos pela propria ignorancia dos respectivos assumptos, submetteram-se inteiramente á discrição de um tal mentor, aceitando, literalmente, sem poder discutil-as, todas as suas ordenações.

— Logo — o resultado não podia ser differente do que foi; porquanto de toda essa sequencia de graves inconvenientes não poderia redundar coisa melhor.

Eis porque eu affirmei, no começo destas considerações, que a Commissão se divorciara de todos os principios da technica e da verdade, da moral e da justiça, o que se traduz por estas outras palavras:

— **As syndicancias do Banco do Brasil falliram!**

Em verdade, outra não póde ser a conclusão a inferir-se da leitura do relatorio, onde se ostenta uma dolorosa confusão de idéas distinctas, de assumptos diversos daquelles de que a Commissão devia occupar-se. Estendeu-se ella, patuscamente, no relato de uma interminavel série de coisas que de modo nenhum se relacionam com a finalidade da sua missão: — divagou — phantasiou — porém o que não fez, como já vimos, e se não o fez foi porque estava naturalmente, logicamente, inhibida de o fazer — foi corresponder aos nobres intuitos que animaram o governo ao decretar a sua propria constituição.

Toda a gente está farta de conhecer os fins para os quaes fôra constituida a Commissão e, por conseguinte, só aquella santissima "pachecada" da critica aos Estatutos do Banco e consequentes insinuações de reformas — numa evidente concurrencia com o financista inglez que ha pouco nos visitou — bastaria, por si só, para revelar o quanto ella se distanciou das suas limitadas attribuições e, portanto, para ajoujal-a ao posto do mais triste ridiculo.

Ha muitas outras circumstancias que caracterizam a incapacidade da Commissão (se ha!), mas ha!), mas a exiguidade do tempo, não me permitte maiores esplanações, neste momento, aliás dispensaveis, dada a abundancia de documentação que pelas partes interessadas está sendo offerecida ao estudo da Opinião Publica. Dou-me por satisfeito com quanto hei allegado, pois acho ser o bastante para autorizar-me a repetir, mais uma vez, que tenho por manifestamente fallidas as syndicancias do Banco do Brasil.

Releva, portanto, não estabelecer confusão nas coisas, engodar o publico e desvirtuar a verdade dos factos.

Póde a Commissão louvar-se da sua obra. Lá isso póde, não haja duvida. Mas á Nação Brasileira fica reservado o direito de a ambas julgar.

A. de Medeiros Gualter.

LIVROS NOVOS

"DEPOIMENTOS", DE ANDRE' CARRAZZONI

André Carrazzoni

Jornalista e escriptor dos mais vigorosos, o nosso eminente confrade sr. André Carrazzoni, director do "Correio do Povo", de Porto Alegre, occupa, por muitos e meritorios titulos, um logar de marcante destaque no jornalismo brasileiro. Por isso mesmo é que está sendo esperado, com a maior ansiedade, em nosso ambiente politico e social, o seu livro "Depoimentos", prestes a sair do prélo. Nesse trabalho, além de documentação ainda conservada inédita sobre a actuação dos srs. Flores da Cunha, João Neves da Fontoura, Lindolfo Collor e outros vultos de destaque na campanha do anno passado, figurarão as entrevistas feitas por aquelle confrade com o presidente Getulio Vargas, com o cardeal Sebastião Leme, ministros Oswaldo Aranha e Assis Brasil, dr. João Neves da Fontoura e outros.

As razões da Onda Constitucionalista

Em 1822, o Brasil trazia uma organização monarchica, em repercussão, como colonia, do governo que a metropole apresentava secularmente, apezar de todas as desmoralizações. Foi facil concluir uma lei escripta sobre a organização social, não ignorando a politica — força da constituição da sociedade — que o Brasil queria apenas ter fórmas proprias dentro da orientação monarchica, com que se fazia governo livre. Ainda assim não foi facil a tarefa de constitucionalizar-se o paiz. Assim como veiu, a primeira Constituinte se foi, por difficil a sua tarefa de exprimir num direito escripto a formação da sociedade em crise politica. Não houve quem ignorasse que o Brasil queria ser uma monarchia autonoma, quando vinha sendo uma monarchia colonial, submettida ao governo de uma distante metropole.

Em 1889 era grande o cansaço que a Nação apresentava de reagir contra as inconsequencias da autoridade imperial. Não se fazia um combate simplesmente á monarchia, como um governo de incontentamento nacional. Talvez mesmo, por considerações pessoaes ao monarcha Pedro II, a opposição ao regimen fosse tacita, fazendo-se, entretanto, expressa a propaganda pela Republica. De modo que não havia quem não soubesse que o Paiz, pelos seus orgãos esclarecedores, o que queria era republicanizar-se, sob uma fórma federativa, porque o unitarismo reinante asphyxiava as forças economicas da Nação. Partiam todos do principio, como dizia Assis Brasil, então um cerebro na pujança de uma mocidade talentosa, de que se devia conservar intacto e integro o Paiz, para ser transmittido aos posteros como fôra recebido dos antepassados ("Unidade Nacional", Porto Alegre, 1883, pag. 11). E, por toda a parte, calando-se, muitas vezes, as accusações ao monarcha, as discrepancias da monarchia, se dizia que só pela federação seria possivel salvar o paiz da estrondosa ruina que o esperava, isto é, de um brusco rompimento, de uma fatal decomposição (Assis Brasil, "op. cit.", pag. 34). Sabia-se principalmente o que se queria, que era mais do que uma fórma de governo, porque era tambem um systema novo de organização — a Republica Federativa.

Em 1930, porém, mais do que o Estado, a sociedade politicamente organizada, arquejava e consumia-se em decomposições organicas: era a propria sociedade, em seus fundamentos economicos, juridicos e politicos; que arcabujava nas mãos dos dirigentes corrompidos pela propria corrupção do regimen. E si todos queriam, a uma só voz, a mudança do que havia, ninguem sabia responder, com precisão, pelo menos, para onde se iria. Não estavamos mais em um periodo de passar de colonia a paiz livre, de monarchia a republica. Não atravessavamos uma simples phase de crise organica ou de cirse physiologica. O organismo, atacado de profundos males, exigia um remoçamento. E as bases desse remoçamento não podiam ser nem programmadas no cartaz da grande revolução victoriosa. Os males foram apontados, e deu-se-lhes combate, na esperança de que surgisse, como é commum na historia dos povos, da propria revolução a fórma nova por que todos aspiravam. A construcção resultante tornou-se naturalmente uma interrogativa. E só a evolução normal do proprio Estado revolucionario, contra a qual ha de fracassar a rhetorica dos politicos profissionaes, poderá levar-nos á constituição juridica de que carece o proprio Estado, antes de uma constituição politica.

O fragor da revolução, para que esta venha a attingir os seus fins evolutivos, determinou negações substanciaes, que alcançaram mais o fundo da organização social do que a sua fórma. Desappareceu a consistencia de nosso systema juridico e a propria justiça, pelo abalo de repercussão em seus orgãos, soffreu ataques, de que ainda se não reconstituiu. Essa desorganização social, em seu conjunto, tirou todas as providencias possiveis da intelligencia humana. O Estado revolucionario tem de evoluir dentro de suas proprias forças transformadoras. O homem politico, no muito, poderá incentival-as, mas nunca orientar-as, e muito menos pelos velhos processos da oratoria com que, por obra e graça do profissionalismo, a politica republicana, em seguimento da monarcia, levou o Paiz á ruina em que se encontra economica, moral e juridicamente.

Muito diversas são as situações sociaes do Paiz, mas suas phases criticas de 1822, de 1889 e de 1930. Por consequencia, a trivialissima paridade que João Neves procurou estabelecer, na ensceneação aos factos, fugindo de estudar estes na sua causação e na sua finalidade, o que seria funcção de demiurgo que só se encontram instituidos nas fabulas e nos contos da Carochinha, não tem o menor cabimento. Apezar, entretanto, de saber-se o pensamento nacional, quando o Paiz, em 1889, passou de monarchia a republica, houve quem sentisse a conveniencia de consultar-se o povo sobre a sua vontade para a reorganização nacional. Referindo-se á constituinte de 1891, escrevia Felisbello Freire: "Só faltava a obra de uma constituinte que viesse lançar as bases de nova organização politica. Para isso foi ella convocada. De sua vontade não podia ficar dependente a fórma de governo, porque antes della existir, a Republica já era um facto consummado e sagrado pela opinião nacional. A soberania da Nação só delegou o direito politico para elaborar o direito publico, e não para julgar a obra da revolução" ("Historia constitucional da Republica", vol. III, Rio, 1895, pag. 5). Pois na propria constituinte houve quem, de entrada, reclamasse: "Entretanto, ha um facto que ainda não foi tratado; e é o reconhecimento da nação por si mesma. A nação está constituida; mas, a fórma republicana deve ser o primeiro acto do Congresso Nacional, a decretação da Republica deve ser o primeiro acto do Congresso Nacional, assim como foi o primeiro acto do Governo Provisorio". ("Annaes do Congresso Constituinte", vol. 1º, pag. 95). E não foi tudo, porque, mesmo, depois da republica constitucionalizada, em 1893, chefiando uma grave rebellião de forças nacionaes, ainda Saldanha da Gama, dizia que a situação do Paiz, depois de 15 de novembro, era a usurpação e a violencia contra direitos adquiridos, sendo preciso que a Nação se pronunciasse sobre os acontecimentos. Nessa época, o Paiz já tinha podido escrever uma constituição assentada nas diversas manifestações de sua vontade por uma republica federativa.

A consulta á Nação é uma conveniencia inadiavel, em dados momentos como o que atravessamos. Essa consulta não póde ser realizada sem saber o que vae fazer. A consulta á Nação tem de ser feita por meio de um funccionamento regular de orgãos deliberativos, que, controlando o poder de execução, lhe dê, com sabedoria, o apparelhamento da ordem juridica da sociedade, que se vae constituir politicamente, ao depois, elaborando uma constituição escripta. E' preciso que a existencia exclusivamente politica do governo provisorio, ganhe medidas verdadeiramente juridicas, através de um poder legislativo, que, sondando o animo nacional, em reaes experiencias, lhe dê leis exactas e formativas de um direito novo. Sobre esse direito é que se formulará a constituição politica, assim como sobre esta se desenvolverão as leis organicas, para que prematuramente se nomearam (?. commissões legislativas.

As palavras de João Neves da Fontoura, propagando, como magico expoente de insepultos da Republica velha e de fallidos da Republica nova uns e outros, perpetuando o profissionalismo, enamorados de posições que perderam e não mais lhes chegarão ás mãos, vêm estabelecer uma desconfiança do Rio Grande do Sul, contra o seu filho que está á testa do governo da Nação. Esta, por varias manifestações expressas e pelo silencio de todo o Norte, desconhece a conveniencia de corrigir-se quanto antes, o governo de Getulio Vargas por meio de uma apressurada constitucionalização do Paiz. Pois será possivel que o Rio Grande do Sul seja o primeiro Estado, senão o unico, que desconfie do governo gaucho, queira extinguil-o pela constitucionalização vertiginosa? Do discurso de João Neves esta é a principal funcção: a intriga de seu Estado com Getulio Vargas e de toda a Nação com o Rio Grande do Sul, que se apresentaria querendo já o que todo o Paiz ainda não quer...

O governo deve compreender que não tem o direito de impôr uma constituição ao Brasil. Dentro do fascismo, na Italia, em plena dictadura, não se cogitando de leis escriptas, que, como governo da força. Mussolini poderia impôr ao Estado, o criterio tem sido o de que o dictador serve á Nação e não a domina para lhe impôr vontades. "Considero-me como servidor da Nação e não como seu senhor", disse Mussolini. E que quereriamos nós, si, attendendo ao profissionalismo politico, em nefastas sobrevivencias, antes do tempo proprio, antes de organizadda juridicamente a sociedade, lhe impuzessemos uma organização politica, dentro de uma constituição adaptada?... A volta do regimen, cujo governo dava leis ao Povo, porque o parlamento brasileiro sempre funccionou ignominiosamente como instrumento do executivo. E' desses tempos que vêm as saudades dos parlamentares rhetoricos, cujo meio de vida exclusivo foi sempre o mandato politico remunerado nababescamente, como sempre o foi. Deixemos a onda passar e cuidemos da organização juridica do Estado revolucionario.

ALMACHIO DINIZ

Musica

PRECISAMOS PRENDER BURLE MARX...

De Santiago nos chegam noticias dos successos alcançados por Walter Burle Marx, na série de concertos que ali realizou, e essas noticias traduzem o enthusiasmo da nação amiga pela figura desse moço cheio de talento e de cultura que assim está fazendo no exterior uma das melhores propagandas da nossa terra e da nossa musica. A figura de Burle Marx, já o temos dito innumeras vezes e não cessamos de repetil-o, está a reclamar a attenção dos poderes publicos, neste momento em que uma seiva nova, estuante de vida, vem operando o milagre de nosso resurgimento, o qual não deve limitar-se ao campo economico e financeiro, e sim generalizar-se por toda a galhardia da arvore frondejante onde a arte pompeia como um ramo florido. O momento é de sangue novo para uma nova vida, e é neste instante que os nossos governantes devem pedir a collaboração dos technicos que alliam á competencia o enthusiasmo generoso dos moços illuminados pelo espirito de Ariel. Lucio Costa e Burle Marx estão neste caso. Chamando-os para os postos que lhes competem, o governo terá entregue o destino das Artes a mãos seguras, satisfazendo as aspirações geraes daquelles que só aspiram a elevação do nosso nivel cultural neste momento em que a intelligencia brasileira se affirma em transformações e iniciativas.

E' doloroso affirmar-se que um moço como Burle Marx — a intelligencia a serviço do coração — tem sido vizado impiedosa e subrepticiamente por uma campanha insidiosa de aleives e intriguetas dos que fazem politica de morcegos... Chegeram a affirmar que elle não é brasileiro, quando a verdade inconcussa, que desafia qualquer prova, é que elle é profundamente brasileiro, nascido no Brasil, educado no nosso meio, aqui radicado pelo coração e pelo espirito. Se o argumento procedesse eu perguntaria: "Quem mais brasileiro?" Tendo passado varios annos na Allemanha, onde terminou a sua musicalidade sob a direcção competente de Weingarthner e Resniceck, nunca renegou a sua patria, antes lhe voltava sempre o pensamento nostalgico, antegosando o dia em que pudesse revel-a e alçal-a aos olhos do mundo civilizado como um fóco de irradiação musical, que foi e continua sendo o seu grande sonho illuminado. Pobre, lutando com a vida e com o meio que lhe tem sido desfavoravel, não abandona um minuto a idéa de fazer da capital da Republica um grande centro musical americano a exemplo de Buenos Aires. Não pede dinheiro; pede apoio. E esse apoio, estamos certos, o governo provisorio, representado pelo sr. ministro da Educação e pelo prefeito interventor, que descortinam com intelligencia o panorama da actualidade brasileira, esse apoio não lhe será negado.

Dêmos a direcção a esse moço de talento e esperemos a transformação. Mas, seguremol-o, não o deixemos partir, para que elle possa emprestar a sua capacidade e a sua intelligencia ao serviço da terra em que nasceu. São estes os nossos votos e formulando-os endereçados ao governo provisorio, estamos convictos de interpretar um sentimento unanime.

C. M. L.

Escola Superior de Commercio

Commemorando o encerramento do anno lectivo, o Directorio Academico da Escola Superior de Commercio, fará realizar hoje, nesta escola, uma reunião litero-artistica.

Assim, terá inicio ás 16 horas a sessão solenne presidida pelo director da Escola, dr. Julio de Abreu Gomes, falando o academico Humberto Montano, orador official, que saudará os professores e os alumnos da Escola.

Em seguida realizar-se-á a tradicional cerimonia da entrega das chaves, falando como representante do 3º anno technico, o contadorando Antonio Pereira e ao qual responderá a senhorinha Nice Carregal Borges.

Ainda na mesma solennidade será coroada a "Rainha" da Escola, a senhorinha Margarida Moura, que deverá ser saudada pelo professor dr. Orlando Claudio.

Finalizará a reunião com uma parte dansante que será abrilhantada por uma excellente jazz-band.

UM ESCRIPTOR IMMORAL

Quem é?

Sou eu, leitor amigo.

Para te servir.

Oh! perdão... O vicio detestavel das cortezias, das amabilidades... Faz, muita vez, que se offenda a quem se deseja agradar. Não foi precisamente o que me succedeu agora? Sim, porque a offerta dos serviços de um autor immoral constitue uma das maiores injurias imaginaveis.

Sincero não sou. Nem ha quem o seja. Salvo quando a sinceridade é um "truc" de optimos resultados garantidos.

Tivesse eu, pois, muito embora, certeza, mas certeza absoluta, de perpetrar literatura indecente, mesmo assim não o confessaria jamais, muito menos iria ao extremo heroico, á escandalosa bravura de proclamal-o.

Por duas vezes me accusaram de escrever coisas fesceninas. Foram duas surpresas, cuja essencia real ainda não logrei definir. Envergonharam-me, ou desvaneceram-me? Não sei. Ha enygmas tremendos na ambição do homem. E formidaveis mysterios na vaidade do artista. Estou egualmente sem saber, até hoje, se meus accusadores pretenderam, no intimo, denegrir-me ou glorificar-me. Pois não é certo que o immoralismo, ou, pelo menos, o amoralismo tem funcções de adubo, e adubo dos mais preciosos, nos canteiros da literatura, da arte em geral?

E, encarada a questão pelo seu aspecto pratico, dizer-se de um literato que só edita producções aphrodisiacas, não é assegurar-se-lhe a fidelidade da maior parte das pessoas em quem a vertigem deste seculo ainda não destruiu a vontade, a capacidade de ler?

Foi na Academia Brasileira de Letras que primeiro se falou de meu theatro como sendo, indiscutivelmente de feição obscena.

Eu tentava, com "O Homem que marcha" a conquista do premio de 1925. Coelho Netto, Claudio de Souza e Antonio Austregesilo — a commissão que devia opinar — puzeram de parte as comedias dos demais concurrentes — doze, e affirmaram que eu merecia a laurea em questão. Velava, porém, Carlos de Laet, pela pudicicia da illustre companhia, e deu o alarma. Em vão se esforçaram aquelles academicos por defender o seu ponto de vista. Claudio de Souza, incumbido pelos companheiros de sustentar o parecer, deu-se ao incommodo de escrever sobre a questão do moral no theatro em geral, e, especialmente, sobre a não immoralidade da farça em apreço, um ensaio admiravel, para a elaboração do qual não posso deixar de me envaidecer de ter indirectamente contribuido. Mas, formidando era o prestigio de Laet. Por onze votos contra dez perdi o premio. E — o que não sei bem, repito, se foi um mal ou um bem — recebi o estygma — ou a consagração? — de comediographo só para homens.

Acaba de me acontecer coisa identica, pelo motivo da representação de outra farça: "Quem ri, afinal?". Tendo ella ido á censura de praxe, a Companhia Jayme Costa, que a tinha ensceneado no Theatro João Caetano, recebeu intimação de quem de direito para annuncial-a como "impropria para menores". E essa ordem — é claro — foi cumprida, resultando dahi que a publicidade intensa dos cartazes e dos annuncios nos quotidianos concorreu para o robustecimento do meu renome, não sei bem — volto a dizel-o — se triste, ou se apenas equivoco, de autor libertino.

Como se vê, seduz-me a perspectiva, encanta-me, quasi, a possibilidade de ser como pareci á Academia de Letras e á Censura Theatral.

Em paiz de leitores tão raros, somente os super-homens não sentirão, somente os hypocritas não confessarão estado dalma semelhante.

Não posso, todavia, em sã consciencia e em doutrina boa, fugir ao reconhecimento da moralidade quasi pharisaica dessas duas obras, constitutivas, aliás, do que me permitto denominar um diptico dramatico, aliás, como variantes são do mesmo thema.

Nada, em seus episodios e em seus dialogos, que seja licito considerar-se escabroso. E' a moralidade de ambos — usado o vocabulo na accepção que lhes reservaram os fabulistas —, e á sua intenção, é — se não encerra a expressão demasiada philaucia — a sua philosophia que se discute. E decide-se, de modo summario, que é repulsiva e dissolvente.

Ora, tenho a impressão de que essas obras são até desgraciosa e irritantemente moralizadoras, dada a fórma, consagrada por millenios, de se olhar para a tragi-comedia do adulterio.

Desde Homero — pobre Meneláo! — é, com effeito, o marido enganado que os escriptores cobrem de ridiculo. Em má hora, consoante presentemente o verifico, tive a idéa, commetti a imprudencia, pratiquei a estravagancia de propôr á humanidade uma reacção contra tão grande injustiça, aquella synthetisavel na locução "além de quéda, coice". E foi para o amante, para o seductor mais ou menos profissional, para D. Juan, emfim, que transferi o quinhão maior, senão a totalidade do grotesco indefectivel das complicações adulterinas.

Immoralidade, isso? Francamente, é um pouco forte! E eis-me a suspeitar, com terriveis fundamentos, de que os meus accusadores estão muito longe de ser tão moralistas quanto pensam.

Foi annos depois de escrever "O homem que marcha" e "O Homem que ri" — era este, a principio, o nome da peça representada ultimamente no theatro João Caetano — que se me depararam em "Le roman merveilleux", de Pierre de Coulevain, os periodos cuja reproducção faço em seguida, e nos quaes me pareceu descobrir um luminoso resumo de tudo quanto eu poderia escrever, se notavel escriptor fosse, a respeito deste assumpto.

"No roubo de amor, não é o roubado, é o ladrão que acho ridiculo. Esta impressão, cuja sinceridade asseguro, não emana do senso moral, e sim do senso humoristico, ao qual toda especie de desproporção excita. Inspira-me compaixão o marido enganado, ao passo que o amante faz-me rir, ou me desperta repugnancia. E' um parasita. E' o cavalheiro que se occultará debaixo da cama, que sairá livido, a tremer, dos mais humilhantes esconderijos, que terá possivelmente, mesmo, de pular para a rua de cuécas."

"Tenho observado, aliás, que, no principio de qualquer ligação, o homem tem sempre um ar *glorioso*. Mas, passado algum tempo, que matamorphose! Foi-se-lhe o aprumo, o desembaraço, o desempeno. Não é mais um senhor, é um escravo."

"Os autores dramaticos e os romancistas não vêem assim, porque nelles se prolonga o julgamento subjectivo dos ancestraes. Quando elles observarem a vida pelo angulo objectivo, o amante lhes apparecerá como o verdadeiro personagem comico do drama do adulterio."

Note-se que Pierre de Coulevain era o pseudonymo de uma dama. E registre-se, em meu abono — va para o diabo a modestia! — que, sem querer, me inscrevi no rol dos autores cuja falta ella deplorava.

Moralista sou, portanto, e dos mais severos, em que peze á minha vaidade intellectual, e por maior damno que isso cause á carreira ou á leitura das minhas comedias.

Escriptor immoral, todavia, já me classificaram duas vezes, com solennidade e estrepito. Escriptor immoral, pois, ficarei sendo, para te servir, amigo leitor, "meu semelhante e meu irmão" — como diria o cantor, ao mesmo tempo mystico e cynico, das flores do mal.

Benjamin Lima.

VIDA MUNDANA

ANNIVERSARIOS

Fazem annos hoje:

As senhoras — Maria Alcantara Brandão, esposa do sr. Domicio de Alcantara Brandão, commerciante nesta praça; Julia Gonçalves, esposa do sr. Homero J. Gonçalves, funccionario do Banco do Brasil, e Olga Torres, esposa do sr. Jovino Lorenzo Torres, industrial;

As senhorinhas — Stephania Duarte, filha do sr. Manoel Barreto Duarte; Florentina Pinotti, filha do sr. Celestino Pinotti, e Edelmira Marcos Vidal, filha do sr. Jeronymo C. Vidal;

Os senhores — Joaquim da Silva Tourinho, commerciante nesta praça; Clodomir de Oliveira Souto, do alto commercio desta capital, e Ceciliano Machado, funccionario do Lloyd Brasileiro.

NASCIMENTOS

O casal Juliano Braga-d. Cremilda Braga, participa o nascimento do seu primogenito Moysés.

NOIVADOS

Contratou casamento com a senhorinha Maria de Lourdes Pereira, filha do sr. Carlos da Costa G. Pereira, o sr. Francisco Dias da Motta, funccionario do alto commercio desta capital.

— Contratou casamento com a senhorinha Delmira Lopes Garcia, o sr. Durval Bellini Robusto.

CASAMENTOS

Realizar-se-á, na proxima terça-feira, o enlace do dr. Altamir Moura, secretario da legação do Brasil em La Paz, com a senhorinha Elisa Gurgel Moura.

O acto religioso será na egreja do Sagrado Coração, sendo paranymphos, por parte do noivo, os drs. Mario Freire e senhora, Luiz Nascimento Gurgel Filho e senhora, e, pela noiva, os drs. Raphael Archanjo Gurgel e Maciel Cardoso e senhora, e professores Abreu Fialho e Rocha Vaz.

Os nubentes partirão no dia 10, para Buenos Aires, com rumo á La Paz, no "Sierra Morena".

FESTAS

O Praia Club realizará, no proximo dia 12 do corrente, uma soirée dansante, em homenagem aos seus associados.

O traje é o de passeio.

FESTIVAES

O sr. José Vicente de Albuquerque, commemorando o dia festivo de Nossa Senhora da Conceição, no dia 8 do corrente, realiza, em sua residencia, na Villa Santa Therezinha, á rua Alvaro Carneiro n. 19, uma grande festividade.

Em commemoração á data, serão levados á pia baptismal os innocentes Newton, sendo padrinhos o sr. Flodoaldo de Souza e sua esposa, d. Zulmira de Souza, e João, filho do sr. Francisco Ribeiro, servindo de padrinhos o sr. José Vicente de Albuquerque e mme. Julia de Oliveira Bezerra.

ALMOÇOS

Realiza-se, hoje, ao meio dia, no restaurante La Toscana, á rua S. José n. 79, o almoço em homenagem ao dr. Americo José Jambeiro, que amigos, collegas e admiradores, lhe offerecem, por motivo da passagem do 23° anniversario de sua formatura. A mesa será presidida pelos drs. Hermenegildo de Barros e J. J. Seabra.

Falará, em nome dos manifestantes, o dr. Jansen Muller.

MANIFESTAÇÕES

Em regosijo pela passagem do anniversario natalicio do tenente José Luiz Cordeiro, dedicado e zeloso official da secretaria da policia civil do Districto Federal, onde vem prestando ha longos annos relevantes serviços, os seus amigos e collegas preparam-lhe para hoje, em sua residencia, uma carinhosa manifestação de apreço.

CONFERENCIAS

Realiza-se, hoje, ás 9 horas, na séde da Loja Rio de Janeiro, da Sociedade Theosophica no Brasil, á praça Saens Pena (rua Conde de Bomfim n. 322), a conferencia do curso elementar da theosophia, pela senhorinha Piper Menezes de Lacerda, sendo franca a entrada.

No mesmo dia e local, ás 10 horas, em sessão da Loja Rio de Janeiro, terá logar a conferencia da senhorinha Maria Luiza Osorio, sobre o thema "Fórmas-Pensamento". Entrada franca.

GELADEIRAS
Copeland
Em prestações, sem fiador
242, Rua São Pedro, 242

Mais uma rainha !

Por esse mundo a fóra muitas são as rainhas que se elegem. Tudo é pretexto para dar majestade á que encarna a supremacia. Agora, acaba de ser eleita, por grande maioria, a rainha das casas de moveis, cuja corôa symbolica cabe á Mobiliaria Brasileira.

Dormitorios . . 1:000$
Salas Jantar . . 1:300$
R. Senador Euzebio 73, 75, 77 e 79.

Optica Moderna
CASA ESPECIAL
Arthur Jacintho Rodrigues
47 — RUA SETE DE SETEMBRO — 47

GASOLINE PAN-AM MOTOR OILS

THE CALORIC COMPANY

avisa á praça que a partir de amanhã, dia 7, transfere a sua séde para a PRAÇA MAUÁ 7, EDIFICIO D' "A NOITE", 12° ANDAR.

THE CALORIC COMPANY
PRAÇA MAUÁ 7 — EDIFICIO D' "A NOITE"
12.° ANDAR
TELEPHONE 3-5860 CAIXA POSTAL 1965
RIO

Skippy

A CRIAÇÃO DE PERCY CROSBY, O FAMOSO CARICATURISTA AMERICANO, PASSA DO PAPEL AO CELLULOIDE ANIMADO, DOTADA DE NOVOS MEIOS DE EXPRESSÃO QUE ACCRESCENTAM AO SEU ENCANTO

Uma admiral expressão de Jackie Cooper, o principal protagonista de "Skippy", que o Imperio vae exhibir amanhã

Com "Skippy", o film que o Imperio começará a exhibir amanhã, a criação do talentoso caricaturista americano Percy Crosby pula do lapis do artista para a téla animada, num film-programma que é uma deliciosa comedia romantica.

E transferindo para a téla esse traquinas adoravel que é "Skippy", a Pramount criou uma producção de indescriptivel encanto, quente de emoção, rica de meigos ensinamentos, ao mesmo tempo que apresentou a figura que tem feito rir, annos seguidos, nos desenhos do grande mestre, todas as nações onde o seu famoso roda-pé é transcripto.

"Skippy" é a segunda "fita de crianças" feita pela Paramount nos mezes mais recentes.

Mas seria quando menos absurdo pensar que "Skippy" é apenas uma diversão para a gente de pouca edade.

Muito ao contrario, como "Tom Sawyer" que a precedeu, ella empolgará principalmente aquelles adultos que, a bem dizer, jámais cresceram, muito embora simultaneamente offerecendo horas de extremo deleite aos pequeninos que hão de rir a bandeiras despregadas quando Skippy, e Sooky, e Heloisa, e o dr. Skinner, e todas as demais figuras criadas por Crosby, fizerem aquelle repertorio de coisas inimitaveis que são tão importantes, tão preciosas para a petizada.

"Skippy" é, a bem dizer, uma historia bem contada, resumbrante de graça espontanea, irresistivel.

Entretanto não lhe faltam momentos tocantes, extremamentes patheticos, que levarão este e aquelle pae, esta e aquella, mãe, a repulsar uma lagrima que teima em assomar aos olhos.

Uma diversão que desperta doces lembranças da nossa infancia, que evoca ainda uma vez os vividos problemas e alegrias da edade tenra.

Dirigiu-a com enternecido carinho Norman Taurong que, auxiliado habilmente por David Burtin, director de scena dos theatros de Nova York, produziu um film que ha de ser um perenne motivo de orgulho para a Paramount.

São interpretes de "Skippy Jackie Cooper que todos os "fans" conhecem do "Our Gang" da Metro, Mitzi Gren, a trefega petiza que tantas vezes tem apparecido em films da Paramount, Robert Coongan que é o retrato vivo de Jackie Coogan seu irmão, ao tempo em que este fez "O garoto", Jackie Searl o mais sympathico de todos os mais antipathicos guris do cinema, Enid Bennet, etc.

A data da primeira exhibição de "Skippy" está marcada para amanhã, mas tantos attractivos reune o film que seria arriscado marcar o dia em que terão termo as suas bilheterias.

ANTARCTICA
GUARANA' E CERVEJA
TEL. 2—5181

As festas do Natal, no campo da rua Riachuelo

Começam hoje, á noite, as tradicionaes festas regionaes portuguezas, dedicadas ao natal, no campo da rua do Riachuelo n. 221. Os seus organizadores acabam de contratar as ultimas 10 raparigas, que faltavam para perfazerem 40 "cachopas" do outro mundo... para se divertirem com o publico numeroso, que para ali deve affluir amanhã, á noite.

Indo a Therezopolis
PROCURE O
VARZEA PALACE
-: HOTEL :-

Alfredo das Chagas Pereira
2° TENENTE ENFERMEIRO NAVAL
30° DIA

Alzira Pinto Pereira, Aristhéa das Chagas Pereira, Alfredo das Chagas Pereira Filho e Arlette das Chagas Pereira, viuva e filhos e demais parentes de ALFREDO DAS CHAGAS PEREIRA, farão celebrar missa por sua alma, amanhã, segunda-feira, 7 do corrente, ás 9 horas, na egreja de São Francisco de Paula, agradecendo desde já aos que comparecerem a esse acto de religião.

THEATRO

A NOTA DO DIA

A campanha em prói do theatro nacional tem sido a novidade destes dias tristes em que só o Tró-ló-ló e o Trianon, com duas peças boas e o Eldorado com o film "Coisas nossas", conseguiram interessar.

Realmente a primeira producção brasileira, toda falada, cantada e synchronizada tem tido a maior concurrencia que se tem registrado ultimamente pelos theatros e cinemas. E' animador, sob todos os pontos de vista, o movimento em prói da cinematographia nacional. A' sua frente está Oduvaldo Vianna, a quem tanto deve o theatro, a que elle tem dado tudo do seu talento e do seu esforço.

S. Paulo ainda sente saudades de sua inesquecivel temporada do Apollo, ha tres annos, com um elenco de comedia como nunca mais se organizará.

E só a sua presença na commissão encarregada de angariar capitaes para a grande empresa que seu maior sonho é a garantia de que, mais cedo do que se espera, teremos o Brasil ao lado dos paizes que estão mais adeantados em cinematographia.

JOSE' LYRA

De Chocolat e "Mosaicos

De Chocolat é um nome de prestigio no nosso theatro, pelo seu merecimento como empresario e actor. Infatigavel, como sempre, acaba de organizar uma companhia a que denominou "Mosaicos", para estrear no Rialto, esta semana, com a revista "Bibelots", de sua autoria, cuja montagem se eleva a trinta contos de réis. Escolhendo um grupo de artistas dos mais distinctos e para os quaes a reclame não trombeteou ainda atirando-os aos galarins da fama. Reuniu De Chocolat no seu elenco os artistas: Jussara de Oliveira (divette typica), Clarita Dias (tanguista), Maria Martins (divette), Lydia Barreto (generica), Linda Stella (folklorista), Miss Frieda (soprano comico allemã), Leonor Vieira (divette e bailarina), Jorge Livert (bailarino), Oswaldo Almeida (o Almeidinha-comico), Carlos Almeida (sapateador), Carlos Roma (professor de bailados), Anyrio Livero (actor), Domingos Minguote (comico excentrico) e De Chocolat (chansonier) e director de scena). Ha mais um grupo de doze lindos "Mosaicos Girls" e uma grande orchestra de grande successos, composta de 13 figuras de primeira plana. Os scenarios de "Bibelots" serão de Angelo Lazary e constituirão uma novidade de arte e gosto. Os figurinos serão de De Chocolat, guarda-roupa de Juliana Cantos e musicas de Gastão Lamonier, Vadier e Aymberê.

As obras de acabamento do theatro Carlos Gomes

Proseguem activamente, com a execução da Companhia Constructora Nacional, as obras de acabamento do novo Theatro Carlos Gomes, da Paschoal Segreto S. A., erguido no antigo local da tradiccional casa de diversões que, desde o inicio, teve esse mesmo nome.

Ultimam-se os serviços de palco, decoração e ventilação e acabamento de paredes, columnatas, vitraux, etc.

Ainda ante-hontem, com a presença dos directores da nova sociedade anonyma a que pertence o magnifico theatro já quasi acabado, verificou-se ali, a primeira experiencia de illumnação da cupula sobre a platéa, á qual além de profusa e artistica, é feita com uma colloração matizada de lilás e violeta, não só impressionando agradavelmente, como causando bem estar aos olhos que se ergam para a sua imponente altura.

O Theatro Carlos Gomes, será inaugurado nos principios do proximo anno.

A proxima semana no Margarida Max cheia de novidades

Na semana que começa hoje o publico do theatro Margarida Max vae conhecer, além de Dulce de Almeida, actriz interessante, duas figurinhas que surgem agora radiosamente nos palcos da cidade — Elza Cabral e Leonor Pinto. Ambas graciosas e com muita habilidade vão deliciar todo o suburbio, que, ao menos nesse particular, está tendo mais sorte do que o centro da cidade.

A peça é "Te aguenta", de Luiz Iglezias, com musica de Ary Barroso.

Como temos grandes responsabilidades na vida artistica de uma das estreantes, é possivel que novamente a Piedade conte com a nossa presença amanhã.

Theatro Republica

Hoje, repete-se o drama "José do Telhado", que tanto successo alcançou hontem, pela Companhia Dramatica Popular.

Antonio Sampaio, Lucilia Péres, Maria Castro, João Barbosa, Alfredo Silva e quasi todos os artistas deram ao bello drama portuguez, todo o relevo possivel, conseguindo fazer vibrar toda a assistencia.

Para a proxima semana, a companhia representará o drama maritimo, "A filha do mar". Em preparo tem a peça de maior vibração patriotica que escreveu Pinheiro Chagas. Para o Natal, irá a peça de grande montagem "O menino Jesus", de autoria do actor Candido Nazareth.

A temporada da Tró-ló-ló está animadissima

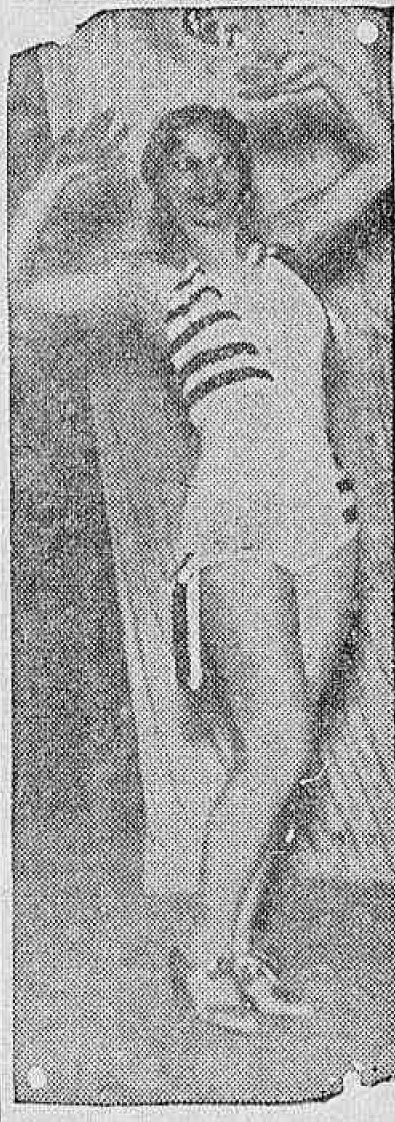

Vanize Meirelles, num dos numeros de cortina mais vaporosos da revista do Lyrico

Dentre as figuras que Jardel Jercolis nos trouxe do Prata com a Tró-ló-ló, está Vaniza Meirelles, animadora das cortinas e interprete do tango argentino. Brasileira, nascida em Porto Alegre, estava em Buenos Aires, trabalhando em um dos seus primeiros theatros, quando o empresario da Companhia Tró-ló-ló contratou-a para ser um dos primeiros elementos. Aqui chegou e estreou com medo do publico, mas agradou como as que mais agradam pela sua fascinante sympathia e pela sua irradiante mocidade.

Hoje Vanize Meirelles faz parte das actrizes que já entraram no coração do publico do Rio.

Depois do grande exito de "As solteironas dos chapéos verdes"

Começam hoje, em matinée e soirée as despedidas de "As solteironas dos chapéos verdes". Amanhã, pela ultima vez, será representada no Trianon, a magnifica comedia de Acremant. A grande procura desses derradeiros espectaculos com a peça-leader do theatro familiar, tão do gosto da sociedade carioca, faz prever uma despedida enthusiastica.

Terça-feira, um original brasileiro muito discutido nas rodas theatraes: "Tiberio", de Henrique Pongetti. O simples annuncio de qualquer novo trabalho do admiravel escriptor de "Camera Lenta", agita os nossos meios artisticos. Henrique Pongetti apresenta sempre alguma coisa de inédito ao seu publico. A audacia de seu espirito moderno procura a originalidade sem deixar de ser logica, claro e accessivel a todos os leitores ou espectadores. "Tiberio", segundo promette o seu autor, vae surpreender a platéa pela concatenação das suas scenas imprevistas. E' uma "boite a surprise", que perderia muito com a antecipação de qualquer detalhe sobre a sua trama sensacional. Em "Tiberio", estréarão os queridos artistas Teixeira Pinto e Barbosa Junior.

Irá mesmo a S. Paulo a ex-companhia do Recreio?

Parece que se reiniciaram as negociações para a ida a São Paulo da ex-Companhia do Recreio, agora sob a responsabilidade do actor Mesquitinha e tendo como primeira figura feminina a sra. Margarida Max.

O elenco deverá seguir secretariado pelo sr. Alvaro Assumpção e dirigido pelo sr. F. Marzulo.

Os cães de "Evans Brothers" representam como gente de verdade

O Eldorado está annunciando para breve, em seu palco, a estréa da Companhia canina de Evans Brothers, que acaba de obter um successo ruidoso em Buenos Aires, onde realizou uma longa temporada.

Os cães componentes dessa companhia, são os mais amestrados que já appareceram em palcos theatraes, e interpretam com maestria inegualavel peças inteiras, como revistas, comedias, burletas, dramas e sketches de grande exito.

O commentario da noite

Numa roda que se formou ha dias, no camarim da Grany, no Theatro Lyrico, dizia o actor Danilo de Oliveira para o jornalista Bica de Almeida:

— Eu não sei se me acostumarei mais no Rio de Janeiro.

E a Zaira, que passava no momento, dizia baixinho ao Lafayette:

— Piedade para estes...

:: T U R F ::

A reunião de hoje, no Jockey Club

Para a festa que hoje será levada a effeito no hippodromo da Gavea, o Jockey Club conseguiu organizar um magnifico programma, servindo-lhe de base o premio "José Calmon", uma das mais antigas provas classicas da veterana sociedade.

Embora fossem sessenta os animaes inscriptos, apenas cinco confirmaram o seu compromisso, mas a carreira, mesmo assim tornou-se muito interessante pelo equilibrio de forças dos concorrentes, a que tambem succede agora ao potro Tomyrim, que deve dar trabalho aos seus adversarios, em virtude do estado da pista, que lhe é inteiramente favoravel.

Se Vasari e Uadi estão bem collocados na prova, Hiemal tem as suas melhores performances produzidas na pista de grama pesada, em cujo terreno Kermesse e o filho de Tonny estão muito á vontade. Dahi aquella igualdade de chance, difficultando um prognostico seguro sobre o resultado da carreira.

As oito provas que completam o programma, despertam, em conjuncto, um grande interesse.

A primeira parece inteiramente á mercê de Gairino, mas, nas restantes, não existe um só favorito destacado. Mequer tem em Ramona e Xylopia dois grandes inimigos; Xendi, D. Leandro e Ultramar não são inferiores a Guaso Lindo; as performances ultimas de Palospavos, Póde Ser, Tops e Vichy, não autorizam a garantir-se o triumpho de Iberico; Xiró não é melhor que Guinéo e Xiah; Minhota encontrará em Uraca, Umbu', Ganadera e Macá, sérios adversarios; Zeppelin terá que correr muito para derrotar novamente Blue Star e, por ultimo, o terreno pesado fez diminuir a superioridade de Itararé sobre Berthe, Bozó e Viola Dana, augmentando as probabilidades de Urubu'.

Por todas essas considerações, annuncia-se promissoramente a festa de hoje, na qual são nossos preferidos:

Gairino — Jemopotyr — Kitmar.
Mequer — Xylopia — Ramona.
Hiemal — Uadi — Kermesse.
Guaso Lindo — Xendi — D. Leandro.
Iberico — Tops — Vichy.
Xiró — Xiah — Ramona.
Minhota — Ganadera — Macá.
Zeppelin — Blue Star — Mayfair.
Itararé — Urubu' — Berthe.

Damos a seguir, as montarias provaveis, forfaits e ultimas cotações:

1ª carreira — Premio "Frivolo" — 1.500 metros — 4:000$ e 800$.

Ks. Cts.
1—1 Jemopotyr, Ignacio 51 25
(2 Kitamar, A. Rosa.. 51 40
2 |
(3 Salvaropa, Levy.. .. 53 50
(4 N. Menos, J. Santos 50 50
3 |
(5 Precioso, Reduzino.. 52 60
(6 Gairino, Celestino.. 54 22
4 |
(" Ventania, N. correrá 49 25

2ª carreira — Premio "Rodney" — 1.600 metros — 5:000$ e 1:000$.

Ks. Cts.
1—1 Mequer, Carmello. . 54 25
(2 Ramona, Sepulveda 52 50
2 |
(3 Tomyassu', Pereira 54 40
(4 Voronoff, Celestino. 54 25
3 |
(5 Mar, Reduzino. . 54 60
(6 Xaca, Ignacio.. .. 52 30
4 |
(" Xylopia, Canales. . 52 22

3ª carreira — Premio "Classico José Calmon" — 2.200 metros — 10:000$, 2:000$ e 500$.

Ks. Cts.
1 Vasari, Canales.. .. . 54 17
2 Uadi, Levy.. .. .. .. 53 35
3 Hiemal, Ignacio.. .. . 54 35
4 Tomyrim, Sepulveda. . 51 40
5 Kermesse, Reduzino. . 52 40

4ª carreira — Premio "Lyrio" — 1.800 metros — 4:000$ e 800$.

Ks. Cts.
1—1 Don Leandro, W. Andrade.. .. .. .. 52 30
2—2 Ultramar, Spiegel.. 54 35
3—3 S. Senhor, Ignacio 55 25
4—4 G. Lindo, Carmelo 55 50
(5 Facelia, Celestino. . 56 50
5 |
(6 Xendi, Sepulveda. . 52 40

5ª carreira — Premio "London" — 1.800 metros — 4:000$ e 800$.

Ks. Cts.
1 Palospavos, J. Santos 56 30
2 Iberico, Reduzino. . 56 40
3 Pode Ser, Levy.. .. .. 53 60
4 Tops, A. Rosa.. .. .. 55 50
5 Vichy, Ignacio.. .. .. 52 18
" Valence, Celestino. . 54 40

6ª carreira — Premio "Tops" — 1.600 metros — 4:000$ e 800$.

Ks. Cts.
1—1 Xiró, Sepulveda. . 54 25
2—2 Guinéo, Ignacio. . 54 35
3—3 Xiah, Canales.. .. 54 22
4—4 Xendi, Medina. . . 52 40
(5 Arlequim, Levy.. .. 54 60
5 |
(6 Catiguá, Reduzino. 54 50

7ª carreira — Premio "Louou" — 1.600 metros — 4:000$ e 800$000 — (Betting).

Ks. Cts.
(1 Minhota, Feijó.. .. 56 30
1 |
(2 Primoroso, Sepulv. 53 40
(3 Germania, Medina. 52 35
2 |
(4 Itapemerim, Spiegel 55 50
(5 Uraca, Canales. . 52 25
3 |
(6 Umbu', F. Cunha 55 50
(7 Yearling, D.jc. . . 55 80
4 |
(8 Ganadera, Carmelo 54 50
(9 Macá, Levy..

8ª carreira — Premio "Bo-[illegible]" — 1.600 metros — 4:000$ e 800$ — (Betting).

Ks. Cts.
1 Zeppelin, Suarez.. 54 50
2 Blue Star, Reduzino 55 35
3 Pirata, W. Andrade 48 60
4 Andes, J. Santos 50 50
5 Picarillo, Davidoso.. 50 50
[illegible] Mayfair, Sepulveda [illegible]
[illegible] Repassará, Carmello [illegible]

9ª carreira — Premio "Nassau" — 1.600 metros — 4:000$ e 800$ — (Betting).

Ks. Cts.
1 Itararé, Suarez.. .. 53 25
2 Vencedor, Sepulveda 52 60
3 Berthe, Feijó.. .. 52 30
4 Bozó, Ignacio.. .. 52 35
5 Garibaldi, A. Rosa 50 50
6 Belfasta, J. Santos 53 50
7 V. Dana, A. Freitas 56 50
8 Urubu', Salustiano 50 35
9 Victoria, Não correrá 51 40

DERBY-CLUB

A REUNIÃO DE HOJE NO ITAMARATY

Para a reunião de hoje, no prado do Itamaraty, apresentamos aos nossos leitores os seguintes palpites:

Gigolot — Mariposa — Amisade
Kahuana — Kremlim — Kleops
Pardal — L. Jack — Kerensky
Claro de Luna — Zézé — Flava
Tiririca — Carinhosa—Riachuelo
Taquary — Ibar — Ubá
Burby — Aveiro — Cardito
Valmonte — Uiriri — Sendero.

As montarias provaveis são as seguintes:

1ª carreira — "Internacional" — 1.609 metros — 2:000$000.

Ks. Cts.
(1 Yara, Raul 47 40
1 |
(2 Africano, Garrido . 50 50
(3 Gigolot, Feijó 51 20
2 |
(4 Amisade, Ribeiro .. 46 35
(5 Mariposa, F. Lopes . 48 22
3 |
(6 Gavea, Pedro 47 50
(7 Franco, Braulio .. 51 40
4 (8 Rico, Popovitz 47 50
(9 Aventura, Irenio .. 48 50

2ª carreira — "Derby Nacional" — 1.609 metros — 3:000$.

Ks. Cts.
1 Kleops, Pedro 51 40
2 Kremlim, G. Cunha . 53 25
3 Savana, Ribeiro 51 40
4 Florim, Salustiano .. 53 40
5 Kahuana, Garrido .. 51 22

3ª carreira — "Brasil" — 1.609 metros — 2:000$000.

Ks. Cts.
1—1 Pardal, G. Cunha . 53 27
(2 Kerensky, Pedro .. 47 40
2 |
(3 Encantadora, Brau. 51 40
(4 L. Jack, Garrido .. 51 30
3 |
(5 Tacada, Popovitz .. 47 40
(6 Pojucan, Ribeiro .. 50 60
4 |
(7 Gracco, Salustiano . 49 35

4ª carreira — "Cosmos" — 1.609 metros — 2:000$000.

Ks. Cts.
1—1 Zézé, Pedro 50 30
2—2 Trento, Garrido .. 48 40
3—3 Flava, Salustiano .. 50 35
4—4 Setaurita, Mesquita 45 50
(5 C. Luna, Ribeiro .. 49 25
5 |
(6 Sei Lá, Braulio .. 51 50

5ª carreira — "Progresso" — 1.609 metros — 2:000$000.

Ks. Cts.
1—1 Tiririca, Popovitz .. 51 27
2—2 Tentadora, Mesq. 46 40
3—3 Riachuelo, Ribeiro . 50 40
4—4 Malia, Raul 46 50
(5 Carinhosa, Munoz . 50 25
5 |
(6 Javary, Braulio .. 53 30

6ª carreira — "Derby Club" — 1.750 metros — 2:500$000.

Ks. Cts.
1 Crepusculo, Pedro .. 47 30
2 Gambetta, Salustiano 51 40
3 Alsaciano, Raul 48 40
" Taquary, Ribeiro .. 47 27
4 Ubá, Garrido 49 35
5 Ibar, F. Lopes 53 30

7ª carreira — "G. P. Dois de Agosto" — 1.800 metros — 10:000$000.

Ks. Cts.
(1 Cardito, Benites .. 55 60
1 (" Joy, Raphael 55 70
(2 Burby, Garrido .. 55 40
(3 Azulado, Pedro 55 60
2 (" Milano, Icardy .. 51 100
(4 Hiate, Munoz 51 100
(5 Gentleman, Irenio 51 100
3 (" Guitarra, Salust. 49 50
(" Alpina, Osmany .. 49 40
(6 Roody, Braulio .. 55 50
(7 Aveiro, G. Cunha . 55 30
4 |
(8 Ivon, Raul 55 50
(9 Silles, Ribeiro 53 40

8ª carreira — 17 de Setembro" — 1.750 metros — 2:500$000.

Ks. Cts.
1 Valmonte, Salustiano 52 27
" Ginete, Raul 49 35
2 Leonidas, Braulio .. 49 30
3 Sendero, Munoz 55 20
4 Uiriri, Garrido 50 35

HEMORROIDAS
Dr. Lauro Borges
Tratamento sem operação, sem dôr
Assembléa, 85 — Tel. 2-0698

VIANNA, IRMÃO & CIA.

convidam os srs. mutuarios das cautelas abaixo mencionadas, a virem receber os saldos dos penhores vendidos no leilão de 27 de novembro de 1931:

249.439 — 249.444 — 249.446 — 249.562
249.693 — 249.800 — 249.820 — 250.071
250.093 — 250.240 — 250.298 — 250.318
250.381 — 250.38[illegible] — 250.441 — 250.447
250.477 — 250.563 — 250.641 — 250.665
250.676 — 250.766 — 250.785 — 250.874
250.892 — 250.903 — 250.943 — 251.036
251.037 — 251.132 — 251.150 — 251.188
251.302 — 251.393 — 251.313 — 251.395
251.413 — 251.436 — 251.445.

Rio de Janeiro, 7 de dezembro de 1931.

Seu terno fica novo
Mande viral-o pelo avesso. Reformam-se e concertam-se roupas. Aceitam-se cortes a feitio; de casemira, 80$; de brim, 40$. Rua Ledo, 66 (antiga S. Jorge).

Caixa dos Empregados no Hippodromo Brasileiro

SUA INSTALLAÇÃO, ANTE-HONTEM E A ESCOLHA DA JUNTA GOVERNATIVA

Realizou-se, ante-hontem, ás 20 horas, conforme foi amplamente divulgada, a assembléa geral da Caixa dos Empregados no Hippodromo Brasileiro.

Aberta a sessão foi em seguida, de accôrdo com a lei que regula o funccionamento das Caixas de Aposentadorias e Pensões, posta em discussão a redacção final dos respectivos estatutos, os quaes foram approvados com algumas alterações suggeridas pelos associados, srs. Oscar Marques e Carlos Americo de Sá.

Teve logar, então, pela mesma assembléa, a escolha de uma Junta Governativa, a qual foi constituida dos associados srs. Arthur Figueiredo, Mario Jorge e Octavio Guerra.

Essa Junta dirigirá os destinos da Caixa, até a eleição da primeira directoria, o que se realizará dentro do prazo determinado pela lei.

Os forfaits do Jockey

A' Secretaria do Jockey Club foram apresentados hontem apenas dois forfaits: Ventania e Victoria.

A hora da primeira carreira

A primeira carreira da reunião de hoje, na Gavea, terá inicio ás 14 horas.

O Classico "José Calmon" será corrido ás 15 horas.

Um accidente na Gavea

Hontem, á tarde, depois de passear em uma das pistas do Hippodromo da Gavea, o cavallo Picarillo, dirigido pelo cavallariço Geraldo Mariano da Costa, disparou na rua particular da Villa Hippica, vindo cair no canal da rua General Garzon.

O filho de Spring Thyme teve ligeiras escoriações, mas o seu piloto foi medicado pela Assistencia, visto ter soffrido violento choque.

NA PRO-MATRE

A FESTA DE DESPEDIDA DOS INTERNOS E ENFERMEIROS

Realizou-se, hontem, no Hospital Pró-Matre a festa de despedida dos internos e enfermeiros que concluiram os seus cursos.

Pela manhã foi celebrada u'a missa cantada com a assistencia do prof. Fernando Magalhães, internos e respectivas familias.

A' tarde realizou-se a entrega dos diplomas ás enfermeiras e a inauguração dos quadros dos internos da Pró-Matre.

A solennidade, que teve a presença da exma. sra. Getulio Vargas, foi presidida pelas sras. Izabel Chrismann, Carmela Stanziola, Clotilde Lopes Martins, Esmeralda Vieira Fontes, Maria Peivoto e Odette Jacobina Fioravanti.

Tomaram parte na mesa as sras. da directoria da Pro-Matre, d. Stella Guerra Duval, d. Anna Amelia Carneiro de Mendonça e os professores dr. João Camargo, paranympho dos internos e o dr. F. de Carvalho Azevedo, professor das enfermeiras.

Saudou o professor da turma das enfermeiras a srta. Carmella Stanziola agradecendo as gentilezas recebidas e os ensinamentos adquiridos durante o curso, destacando os nomes do professor Fernando Magalhães, da sra. d. Stella Guerra Duval, d. Leonor Chrismann e d. Maria Miranda; d. Carmen Salgado falou em nome das enfermeiras do 1º anno despedindo-se das suas collegas que terminaram o curso.

O dr. F. de Carvalho Azevedo, professor da turma de enfermeiras dirigiu algumas palavras ás suas alumnas exaltando o nome de seu mestre o professor Fernando Magalhães, d. Stella Guerra Duval, directora da Pró-Matre, dr. Arno Arnot, d. Leonor Chrismann, enfermeira-chefe; d. Maria Miranda; assistentes internos e enfermeiras que o auxiliaram durante o curso.

Disse que durante os 2 annos que leccionou procurou sempre incutir em suas alumnas não só o mais perfeito tirocinio como a maior probidade na nobre profissão que escolheram.

Agradeceu as gentilezas recebidas dizendo bastar-lhe a satisfacção de um dever cumprido com a maior vontade.

Terminou dizendo que os estudos acurados a que se entregaram, o longo estagio hospitalar que se sujeitaram e o exemplo da casa que todas receberam fizeram de cada uma de suas alumnas uma verdadeira enfermeira.

Em seguida falaram os drs. Alvaro Bastos e João Camargo, aquelle em nome dos internos e este agradecendo a homenagem dos alumnos.

D. Stella Guerra Duval agradecendo as palavras elogiosas dos oradores dirigiu palavras de carinho e de animação aos internos e enfermeiras que se despediam, obscurecendo a sua pessoa e pedindo para della não se lembrarem nos novos quadros.

D. Anna Amelia Carneiro de Mendonça agradeceu á exma. sra. dr. Getulio Vargas a honra de presidir á solennidade.

O dr. Arno Arnot, em nome do Conselho Director da Pró-Matre fez entrega a d. Stella Guerra Duval de um precioso mimo.

Logo após foram ouvidos numeros litero-musicaes.

TINTAS...
Não comprem sem visitar a maior e a mais barateira casa do genero no Brasil, á rua Buenos Aires, 290, filial, 116 — CORREA LEITE & C.

Irradiações de hoje

RADIO SOCIEDADE MAYRINK VEIGA

Das 12 ás 15 horas — "Esplendido programma" — Com o concurso da Orchestra Typica Argentina e os seguintes artistas: sra. Lydia Campos, senhorinhas Victoria Bridi, Sonia Barreto, Olga Jacobina, Chiquinha Jacobina e srs. Castro Barbosa, Jonjoca, Pereira Filho, Glauco Vianna, Jacy Pereira, Jorge de Lima, Tito Soza, Maximino Serzedello e Milton Amaral, Kalúa.

Das 13 ás 13,30 horas — Parte do "Esplendido Programma", offerecida pelo Parc-Royal.

Das 14 ás 14,30 horas — Parte do "Esplendido Programma" offerecida por Ferreira Land & C.

Amanhã:

Das 15 ás 16 horas — Discos.

Das 20 ás 20,30 horas — Discos escolhidos.

Das 20,30 ás 20,40 horas — Palestra pelo dr. Sobral Pinto, da Directoria de Saneamento Rural.

Das 20,40 em deante — Programma de discos seleccionados.

RADIO
Philips o melhor e o mais barato!
VENDAS EM PRESTAÇÕES
SEM FIADOR!
242 — Rua S. Pedro — 242

Loteria do Estado de São Paulo

Extracção de hontem:

2.653	200:000$
2.633	20:000$
10.577	5:000$
8.870	3:000$
4.605	2:000$
12.698	2:000$
1.537	500$
3.128	500$
12.475	500$
14.037	500$

Registro funebre

MISSAS

Affonso Silva, sua esposa e filhos, convidam a todos os amigos e parentes da sua sogra Umbelina Mathias de Araujo, para a missa de mez e que em suffragio de sua alma, será celebrada amanhã, 7 do corrente, ás 8,30 horas, no altar-mór da egreja de São Francisco de Paula.

Actos do chefe do governo

DECRETOS NAS PASTAS DA VIAÇÃO E TRABALHO

O chefe do Governo Provisorio assignou os seguintes:

Na pasta da Viação:

Approvando o projecto e respectivo orçamento, na importancia de 105:2408706, para a ampliação da actual installação hydraulica existente na estação de Azevedo Sodré, da linha de Cacequy a Rio Grande, da Rêde de Viação Ferrea Federal do Rio Grande do Sul;

Approvando novos orçamentos, na importancia total de 503:4543963, para acquisição e installação de 36 apparelhos staffs electricos nas linhas de Rio Grande e Caldas, e Catalão, da Companhia Mogyana de Estradas de Ferro;

Nomeando: Oscar Soares Cardoso para fiel de 2ª classe dos correios do Districto Federal; o contabilista, em disponibilidade, da Central do Brasil, Waldemar Coelho da Silva para escrevente de 2ª classe da referida Estrada; e Dulce Mexias Sá Pinto para auxiliar de agencia do correio desta capital;

Promovendo, por antiguidade, a machinista de terceira classe da E. de F. Noroeste do Brasil, o de quarta Arthur Alves da Cunha;

Pondo em disponibilidade com os favores da lei, o escrevente de 2ª classe da Central do Brasil, Ary Coelho da Silva;

Declarando sem effeito, os decretos de nomeação de Rita Gomes de Carvalho, para agente do correio de Santa Rita do Gloria, em Minas Geraes, por não ter tomado posse e assumido o exercicio do referido cargo;; e de Maria Augusta dos Santos para ajudante da agencia postal de Dores do Indayá, no mesmo Estado;

Exonerando, a pedido: Francisco de Assis Hollanda, agente do correio de Francisco Hollanda, no Ceará; Maria Saboia da Nova, de agente do correio de Rio Capinzal, em Santa Catharina; Orlando Monteiro, de auxiliar de carteiro dos correios da Bahia; Antonio Marques de Oliveira, de fiel de 2ª classe dos correios do Districto Federal; por abandono de emprego, João Baptista da Costa, estafeta da agencia do correio de Calcó no Rio Grande do Norte; e ainda exonerando, Pretextato Entropio de Souza, de agente do correio de Bagre, no Pará; Francisco Ribeiro, de agente do correio de Tarauacá, no Amazonas; e Cilencina da Costa Amorim, de agente do correio de Collatina, no Espirito Santo;

Concedendo aposentadoria: a Sylvio Pinto Monteiro, conductor de trem de 1ª classe da Central do Brasil; a José Rodrigues de Brito, carteiro de 1ª classe dos correios do Districto Federal; Booz Pinheiro Ribeiro, agente de 1ª classe da Central do Brasil; a Ignacio José de Moraes, continuo da 1ª divisão da referida Estrada; a Antonio Lourenço Pacheco, 1º official da Secretaria de Estado da Viação e Obras Publicas.

Na pasta do Trabalho:

Approvando as alterações feitas nos estatutos da sociedade anonyma Empresa Brasileira Expansão Industrial.

MANTEIGA
Kilo 6$400, 250 gr. 1$600, com premios de 20$000. Experimente para não duvidar e se não lhe agradar devolva-a.
CASA GOULART — Praça Tiradentes n. 33

E' UM CRIME A QUEIMA DO NOSSO CAFE'. TEMOS MERCADO PARA MAIS 80 POR CENTO DO CONSUMO ACTUAL...

Com as ultimas resoluções tomadas pelo Conselho Nacional do Café, com o sr. Marcos de Souza Dantas á frente, verificamos que está avançando progressivamente a monstruosa resolução da destruição de uma formidavel riqueza, já accumulada, quando, por meio de uma criteriosa e intelligente propaganda em todos os paizes, demonstrado que o café é genero de primeira necessidade e, portanto, alimento economico, alcançaremos o meio de transformar a destruição dessa grande riqueza em ouro legitimo, que se canalizará para os nossos cofres publicos permittindo o equilibrio financeiro do paiz.

Mas assim não compreendem os nefastos propagandistas da queima á "outrance", que preferem destruir e destruir sempre.

Não se póde conceber a existencia de homens que, medianamente intelligentes, batam-se pela realização de um plano que não só compromette a dignidade de um povo civilizado como faz que outros povos tenham impressão muito desfavoravel da capacidade rasteira. Isso porque um grupo de espiritos commodistas e perniciosos, sem sequer estudar e examinar com patriotismo outros meios de dar vasão ao accumulo de café, teima em queimar o producto.

A propaganda é o caminho mais seguro e indicado para a acquisição de novos mercados consumidores e é o indicado quasi diariamente pela imprensa e pelos homens criteriosos, que põem os interesses do paiz acima dos interesses regionaes ou pessoaes.

Ainda sexta-feira ultima o ex-deputado, sr. Slockel Coimbra, em carta á "A Noite" condemna efficientemente e com largueza de vistas o attentado que é a queima do café.

S. s. fala com a autoridade de lavrador e de homem publico de responsabilidade; condemna veementemente a destruição e aponta como solução a propaganda e a reducção do custo do producto.

Para que a crise do café tenha seu termino é necessario sairmos do commodismo peculiar a nós outros brasileiros e tambem afastar da idéa a solução da crise por decretos, como querem os partidarios da destruição.

Ao passo que os nossos concurrentes vão para o campo da conquista de novos mercados, empregando para isso sua intelligencia e actividade e lançando mão de meios racionaes de propaganda, nós, no Brasil, nos contentamos em queimar o excesso da producção.

Com a autoridade que lhe é peculiar e alto tino administrativo e politico, cabe ao ministro da Fazenda chamar a attenção desses homens que com suas resoluções destruidoras e inefficientes pensam dar solução á crise do nosso café.

Esses individuos não pódem e não devem ser tomados a sério por s. ex.

Como cupula desse edificio de incoerencias e incongruencias acaba o Conselho Nacional do Café de publicar um edital de concurrencia para a desnaturação do café em grão com o objectivo de transformal-o em combustivel.

Será o fim da derrocada. Não satisfeitos com o que já destruiram até agora e temendo serem constrangidos a um recuo querem os "queimadores" destruir o café por todos os meios e com tal precipitação que nos ultimos convenios cafeeiros não se cogitou de outra coisa senão de destruir e augmentar as taxas de arrecadação, parecendo até representantes dos nossos concurrentes.

Daqui destas columnas já demonstramos ao illustre sr. Oswaldo Aranha que temos mercados para o consumo de mais 80% do que é hoje consumido e esses mercados está o esperando que o Brasil se resolva a ir conquistal-os com capacidade e intelligencia.

O dr. Gustavo Avelino Corrêa eleito ultimamente director do Instituto de Café de S. Paulo, em varios e criteriosos considerandos, publicados no "Correio da Manhã", hontem, condemna em absoluto, a loucura da queima e "cêga do café". S. s. declara mais que semelhante procedimento, iria beneficiar os nossos concurrentes, e não resolveria, pelo contrario aggravaria ainda mais a situação angustiosa do café, acompanhada do descredito, em que fatalmente cairemos no exterior.

S. s. está perfeitamente dentro da logica, defendendo criteriosamente os interesses que lhe foram confiados pela lavoura paulista.

Estamos certos que o governo seguirá o caminho que ao seu ardente patriotismo é indicado pelo interesse de todos os brasileiros e para isso sómente será preciso buscar technica, com a devida capacidade para promover a elevação do consumo de café brasileiro em varios mercados mundiaes, eliminando definitivamente o desastrado plano de destruição.

"CASA GAUCHO"
(A grande agencia de loterias)
Pagamentos immediatos de premios
Pedidos: L. Costa & C. Ltda., Rua Chile, 3. Tel. 2-5470 Caixa Postal 481. End. Tel. "Gaucho". Rio de Janeiro.
Os melhores numeros das grandes loterias do NATAL
Dia 19 — Capital — 500 CONTOS. Dia 22 — E. Rio — 200 CONTOS. Dia 24 — Estado de S. Paulo — MIL CONTOS
Dia 24 — Rio Grande — Mil Contos — por 360$
Dia 24 — A "Rainha" — 500 Contos por 100$

Á ESPERA DE UMA HORA MELHOR...

LONDRES, 5 (Havas) — A opinião publica britannica mostra-se preoccupada com a approximação da data da realização da Conferencia Geral do Desarmamento, marcada para fevereiro de 1932.

Em certos circulos, faz-se notar que seria talvez judicioso adiar a data de inicio dos trabalhos da conferencia, afim de permittir que os debates sobre o magno problema decorram em atmosphera mais propicia. Na imprensa, o "Economist" parece apoiar semelhante ponto de vista, aliás já preconisado pelo "The Times", de conformidade com as suggestões apresentadas pelo marquez de Reading, ex-secretario do Foreign Office. A questão do adiamento da Conferencia, affirma-se finalmente, seria extraordinariamente simplificada se semelhante iniciativa partisse da Allemanha.

Os condemnados da Colonia da Covanca andam ás soltas

De ha muito que os moradores de Jacarépaguá, reclamam providencias energicas no sentido de terminar o sobresalto que vivem, motivado pelos desmandos praticados pelos sentenciados da Colonia da Covanca.

São condemnados que, mandados para a Colonia da Covanca, afim de trabalharem na abertura de estradas, os mesmos perambulam pela localidade de Jacarépaguá, praticando toda sorte de tropelias.

A vigilancia aos sentenciados é nenhuma, dahi muitos delles dormirem nas casas das familias e outros serem vistos passeando pelas ruas da cidade.

Da grita que então foi feita pela imprensa, em virtude das reclamações dos moradores de Jacarépaguá, surgiram os desmentidos.

Não demorou muito, que o delegado do 20º districto, prendesse na zona de sua jurisdicção, quando passeava, um sentenciado.

Na noite de ante-hontem, no largo de Madureira, as autoridades do 23º districto, prenderam mais tres condemnados, quando ali se encontravam a passeio.

São elles: Antonio Ferreira da Silva, Antonio de Oliviera Lima e José Francisco Pinheiro, o "Bexiga".

Os tres sentenciados foram mandados apresentar á Casa de Correcção.

Ante o que se vem passando, urge energicas providencias, no sentido de terminar o abuso, que vimos de narrar.

Violento temporal se desencadeou hontem

Desabamento de uma casa na Piedade

Formidavel temporal se desencadeou na tarde de hontem sobre a cidade, onde houve queda de granizos, occasionou a interrupção do trafego dos bondes em quasi todas as linhas, além de outras occurrencias lamentaveis.

Das 16.30 ás 17 horas, houve falta de energia no centro, ficando paralysados todos os bondes até ás 20 horas, quando o serviço foi restabelecido, para novamente ser interrompido, devido á inundação.

A's 21.50, o trafego foi normalizado, continuando porém interrompido no Cáes do Porto e em algumas linhas dos suburbios. Em varias partes da cidade, principalmente na zona servida pela Companhia Jardim Botanico, foi o trafego desviado para pontos differentes.

Na rua Cardoso Quintão, em Piedade, desabou parte de um predio, fazendo algumas victimas. Em consequencia desse facto, foram soccorridos pela Assistencia Municipal: Eugenio Pereira, branco, de 72 annos de edade, viuvo, brasileiro, empregado na Faculdade de Medicina, com escoriações generalizadas, e o menor Helio, de 11 annos, com ferimentos leves.

Revogado o decreto que dispensou o sr. Paulo Nogueira do cargo de director da Commissão de Compras

O sr. Getulio Vargas baixou um decreto na Fazenda, declarando sem effeito, o decreto de 25 de novembro findo que dispensou a pedido, o dr. Paulo Nogueira Filho do cargo, em commissão, de director da Commissão Central de Compras.

Cassada ao capitão Chevalier a autorização para extrair uma loteria

O chefe do governo provisorio assignou um decreto no Ministerio da Fazenda declarando que fica, para todos effeitos, revogado o decreto n. 20.480, de 3 de outubro do corrente anno, que concedeu ao capitão Carlos Saldanha da Gama Chevalier, autorização para extrair uma loteria denominada — Loteria dos Dezoito do Forte.

UNIÃO DO NORTE

MAIS UMA ASSEMBLÉA PARA A APPROVAÇÃO DEFINITIVA DOS ESTATUTOS — NOVAS ADHESÕES

Deixou de se reunir hontem, como foi noticiado, a União do Norte, devido ao forte temporal, que caiu á noite, na cidade.

Comtudo, tendo em vista a importancia do assumpto, que ia ser debatido, compareceram muitos associados.

Associação organizada, obedecendo a um programma elaborado sob os mais elevados sentimentos patrioticos e humanitarios, á União do Norte está reservado papel relevante na phase reconstructiva que o Brasil está atravessando, dando ao Norte maior brilho e relevo dentro da Nação, como merece, pelos seus antecedentes historicos, pelas suas riquezas naturaes e pelos attributos notaveis dos seus filhos.

Os fins a que se destina a União do Norte, têm sido claramente compreendidos por todos os nortistas, que lhe vão levando diariamente os seus applausos e as suas adhesões, por intermedio da sua directoria, que continúa em grande actividade para constituir, no menor prazo possivel os directorios estaduaes e municipaes, afim de que tenha inicio a execução do vastissimo programma de actividades da associação.

No livro de registro de adhesões foram registrados, no decorrer desta semana, mais os seguintes nomes: José Nunes, Renato Paiva, Joaquim Freire da Silva, Anthero Netto, João Alves de Mello, Epaminondas Pereira de Souza, Antonio Cavalcanti Lima, Americo Custodio Pires, Accacio de Carvalho, João Ribeiro, Antonio Nestor dos Santos, Abrahão P. de Oliveira, Amaro Ribeiro dos Santos, Vicente Fortunato Brandão, Manoel Rodrigues Ferreira, Gustavo Dallié Pereira, Antenor Soares Magalhães, Alfredo Martins de Andrade Motta, Joaquim de Oliveira, Julio de Oliveira, Arnobio de Barros Lins, Emilia Fausta do Nascimento, Oscarlina Barbosa da Luz, Julio dos Santos, Julia Rodrigues de Araujo, João Florencio Sobrinho, José Maria da Costa, João Cancio dos Santos, Alcebiades Ferreira, Luiz Arlindo Tavares de Lyra, Oscar Hermelino Ribeiro, tenente José E. A. Granja, Andrelino Pereira dos Santos.

Melhorando o trafego na cidade

AS PROVIDENCIAS ACERTADAS ENTRE O CHEFE DE POLICIA E O INSPECTOR GERAL DE VEHICULOS

Foi fornecida hontem, á imprensa, a seguinte nota do gabinete do Chefe de Policia, dr. Baptista Luzardo:

"O Inspector Geral de Vehiculos baixou as seguintes instrucções sobre estacionamento de automoveis:

"Determino aos funccionarios desta Inspectoria que observem as disposições contidas no Edital da 1ª Delegacia Auxiliar, de 1º de junho de 1926, publicado no "Diario Official", prohibindo terminantemente, das 9 ás 18 horas, o estacionamento de automoveis na rua da Quitanda, entre as de São José e Buenos Aires, bem como nesta rua, no trecho compreendido entre as de Uruguayana e 1º de Março, salvo por tempo estrictamente necessario ao embarque e desembarque de passageiros, de accôrdo com o que estabelece o art. 85 do Regulamento em vigor.

Os motoristas que vinham fazendo estacionar seus vehiculos nesses locaes, deverão ser encaminhados pelos fiscaes em serviço, para os seguintes pontos: — Praça Mauá — Rua dos Ourives — Praça 15 de Novembro — Rua Visconde de Inhauma — Ruas Sete de Setembro e Assembléa e Esplanada do Castello. Outrosim, recommendo que seja tolerado o estacionamento nas ruas Theophilo Ottoni, São Pedro e General Camara, nos dias pares, do lado par e nos dias impares, do lado impar.

Esta é a primeira parte do plano estabelecido pela Inspectoria de Vehiculos para facilitar o escoamento de automoveis do centro da cidade, estabelecendo tres saidas de trafego ligeiro para a Avenida Beira Mar, pelas ruas 1º de Março, Quitanda e Avenida Rio Branco, com medidas complementares que serão tomadas posteriormente, e outras tres saidas, nas mesmas condições, para os suburbios, pelas ruas Sete de Setembro, Buenos Aires e Marechal Floriano. Será solicitada á Prefeitura a abertura do muro na rua São José, para dar saida á esplanada do Castello".

A SITUAÇÃO NA LETTONIA

RIGA, 5 (Havas) — O novo governo da Lettonia está assim definitivamente constituido:

Presidencia do Conselho, Interior e Finanças, Skujenieks; Estrangeiros, Sarinsoh; Guerra general Balodis; Agricultura, Guldis.

A Dieta approvou, por cincoenta e um contra trinta e seis votos, uma moção de confiança no novo gabinete, que se apresentou ao Parlamento com um programma em que se destacam os seguintes pontos: reducção das importações, augmento das tarifas aduaneiras, criação do chamado "imposto da crise", reducção das despesas publicas e dos vencimentos do funccionalismo.

NOTAS SPORTIVAS

OS IMPORTANTES JOGOS DE HOJE

Realiza-se hoje uma das ultimas rodadas do presente campeonato, nella se encontrando cinco partidas de valor.

Ante a importancia destes cinco jogos, a presente phase do returno será a mais brilhante, de quantas têm sido disputadas, bastando para tanto, que a educação sportiva seja mantida pelos litigantes durante todo o decorrer da peleja.

Desses cinco prélios, em vista das forças dos preliadores, o mais importante é o embate entre:

Fluminense x America, na rua Alvaro Chaves.

O "tricolôr", embora jogue desfalcado do seu meia-esquerda, deverá triumphar sobre o America.

Este, tendo folgado domingo passado, envidará todos os esforços no sentido de manter a collocação em que se encontra na tabella do campeonato.

As duas esquadras se equivalem, porém, o tri-campeão da cidade, "leader" do cavalheirismo sportivo, não culminará a sua gentileza em prejuizo proprio, com uma derrota.

E grande será a assistencia que ali comparecerá, animando os jogadores em campo, sendo numerosa a torcida do gremio das tres cores, constituida em sua maioria por vascainos, que tudo farão para que o Fluminense seja o Warterloo das esperanças dos rubros.

Será um embate que proporcionará phases empolgantes.

* * *

Segue-se o jogo entre Botafogo e Bomsuccesso.

Será outro embate importante, este entre os dois "B. B.".

O campeão conta com homens do valor de Nilo, Carvalho Leite e Benedicto, emquanto, o "ex-benjamin" possue Leonidas, Medonho, Prégo e Cozinheiro.

O Bomsuccesso nos seus ultimos encontros tem vencido os adversarios, ao passo que o Botafogo ora vence, ora cae vencido.

O alvi-negro, sendo o club das exhibições boas e más, poderá ser derrotado, mas grande não será o score, apesar da turma rubro-anil se encontrar com a volupia dos "7"...

Emfim, o football tem surpresas...

* * *

O São Christovão, domingo passado, por espontanea vontade, folgou, tendo dado ao America "dois pontinhos".

Talvez os alvi-negros, considerando o prejuiso que lhe acarretou tal gesto, queira desforrar-se, vencendo os rubro-negros.

A rapaziada do Flamengo, porém, tem fibra e como o enthusiasmo é o apanagio desta turma, o S. Christovão não terá, facilmente, o seu desejo satisfeito.

E, de mais a mais, um mal vem sempre acompanhado de outro... mal.

* * *

No campo da rua Barão de São Francisco Filho, o Andarahy receberá a visita do Carioca.

E' um jogo duro, pois será disputado o ultimo posto da tabella, ora em poder dos alvi-verdes.

Sendo uma situação desagradavel a em que se encontra a turma de Ney, todos os esforços empregarão os locaes para que a esquadra de Sylvino se retire de campo com tão desagradavel presente.

* * *

Bangú e Brasil, as turmas dos "mulatinhos" e dos "meninos" tambem se encontrarão na rua Ferrer.

Deverá vencer o quadro suburbano, pois a sua esquadra é superior a dos rapazes da Praia Vermelha.

O Brasil jogando desfalcado de varios elementos, poderá ser derrotado e, sendo assim, este prélio terá o seu brilhantismo na disciplina.

Infelizmente, o enthusiasmo é muitas vezes prejudicial e Zézé, do Brasil, muito facilmente se deixa "empolgar"...

Os delegados da Amea para os jogos de hoje

Para os encontros do campeonato a serem disputados, hoje, a Amea designou os seguintes delegados:

Fluminense x America: Francisco Rocha Vianna; Botafogo x Bomsuccesso: Oscar Elyses Borges; Bangu' x Brasil: Julio Pinto Serqueira; Carioca x Andarahy: Geo Vicente Paupe; S. Christovão x Flamengo: Dulcidio Gonçalves.

Liga Municipal Sportiva

E O SEU TORNEIO INITIUM

Esta novel entidade do Mercado Municipal, fará realizar, hoje, o seu torneio initium, ao qual concorrem os teams seguintes: Combinado Democracia, Salão da Mocidade, Combinado Miracy, Casa Gulo e Faz Sorrir.

Eis alguns dos quadros disputantes:

Democracia — Bigodinho; Seraphim e Machado; Eduardo, Victrola e Fonseca; Gonzaga, A. Silva, Picafumo, Pinheiro e A. Soares.

Mocidade — Caruso; Alberto e Freitas; Rosca, Paiva e Capitão; Garcia, A. Santos, Machado, Carcardo e M. Jesus.

Miracy — Italanga; Manoncle e Miserão; Rivas, Tom e Gallego; Decimo, Diabo Branco, Miserinha, Cornelio e Vanadiol.

Embaixada do Amor

O captain geral ros teams Embaixada do Amor, sr. F. Santoro, pede, por nosso intermedio, o comparecimento dos jogadores abaixo escalados, hoje, ás 9 horas, na séde, á rua do Rosario n. 151, sobrado, para o treino a realizar-se no campo do Pereira Passos A. C.

1º team:

Moringuinha; Fernando e Novelli; Cocada, Tihort e Leone; Tura, Turquinho, Russinho, Santoro e A. Lacerda.

2º team:

França; Nelson I e Cassini; Almeida, Beltrame e Gloria; Nelson II, Mazel, Elias, Aquetto e Caminha.

Jaguaré e Leonidas não embarcaram

Deixaram de embarcar, hontem, para Barcelona, como se noticiára, Jaguaré e Leonidas.

Ao primeiro foi aconselhado pelo seu advogado que aguardasse, aqui, a solução de seu caso, na justiça militar.

O segundo, o futuroso crack do Bomsuccesso, ainda tem duvidas sobre se partirá ou não.

VIDRO 4$

JUVENTUDE ALEXANDRE

Os CABELLOS BRANCOS voltam ao natural. A CASPA desapparece e evita a CALVICIE

O DRAGÃO

REI DOS BARATEIROS

Louças, metaes e aluminios

193, RUA LARGA, 193

(Em frente á Light)

Palpites do "Diario"

Fluminense 2 x America 1
Botafogo 1 x Bomsuccesso 3
S. Christovão 0 x Flamengo 2
Andarahy 4 x Carioca 1
Bangu' 5 x Brasil 1.

Os fundadores da Amea vão reunir-se, na proxima quinta-feira

Está convocado para a proxima quinta-feira, ás 21 horas, o conselho de fundadores da Amea.

S. C. Heitor

Completando o S. C. Heitor um anno de fundação, a directoria resolveu festejar essa data com um festival esportivo, hoje, no campo do Veneza F. C., sito á rua Olga n. 71, na estação de Bomsuccesso, estando os principaes componentes convidados para tomarem parte nesse festival, sendo os seguintes clubs: Estrella de Olaria A. C., Colombo F. C., Syrio Suburbano F. C., Villa Joppert S. C., Noite F. C., A. C. Penha, Veneza F. C. e Serrano F. C.

O Flamengo recorreu

Deu entrada na Amea o recurso do Flamengo contra o acto da commissão executiva que annullou o jogo com o Brasil e suspendeu Vicentino, por seis mezes.

O sr. Pedro Gomes de Carvalho será o juiz do jogo Carioca x Andarahy

Foi escalado para o jogo Carioca x Andarahy, a ser realizado, hoje, o sr. Pedro Gomes de Carvalho, em virtude de se ter recusado o sr. Domingos d'Angelo.

POSITIVISMO

IGREJA POSITIVISTA DO BRASIL

Realiza-se, hoje, domingo, ás 13 horas, no Templo da Humanidade, á rua Benjamin Constant n. 74, uma conferencia publica sobre o "Estado inicial da humanidade", sendo orador o sr. L. B. Horta Barbosa.

Summario: O "fetichismo" constitue necessariamente o estado primordial da humanidade — Efficacia mental, aptidão moral e aspecto social do fetichismo — A principal imperfeição deste regime espontaneo consiste em não deixar surgir senão muito tardiamente um sacerdocio qualquer visto sua natureza essencialmente privada — Apparecimento do sacerdocio no "astrolatrismo" que é a tranzição entre o "fetichismo" e o "polytheismo" — Ao passar para o polytheismo o espirito humano eleva-se da contemplação dos seres á dos acontecimentos, unica base possivel das meditações scientificas — O regime neste estado é caracterizado por duas instituições: confusão radical entre os poderes temporal e espiritual; escravidão da população laboriosa — A "theocracia" é o modo mais fundamental do regime polytheico — Assenta ella sobre a hereditariedade das profissões quaesquer e o universal predominio da casta sacerdotal — Moysés é o typo pessoal, embora imperfeito, do regime inicial — Advento do "polytheismo progressivo" nas populações em que o estabelecimento theocratico foi préviamente evitado por um desenvolvimento precoce da actividade militar — Nenhuma theocracia escapa finalmente ao ascendente social dos guerreiros sobre os padres — A partir desta era occidental a evolução humana constitue realmente uma immensa transição sem comportar nenhum verdadeiro regime.

MARITIMAS

PARTE HOJE O "CAMPOS SALLES"

Sob o commando do capitão de longo curso José Ribeiro Ferraz, deixa hoje a Guanabara, o paquete "Campos Salles", que se destina a Manáos e escalas de costume.

GREMIO DOS COMMISSARIOS DA MARINHA MERCANTE

Estando o Gremio dos Commissarios da Marinha Mercante syndicalizado por carta de 21 de novembro p. p., autorizado a organizar o quadro dos Commissarios e Praticantes, a Secretaria está convidando todos os socios e não socios, embarcados ou não, a comparecerem com as suas cadernetas da Capitania ou outros documentos officiaes, na séde social, á rua da Assembléa, 16, 1º andar, afim de que sejam tirados os dados necessarios para a confecção do referido quadro, com o tempo exacto de serviço de cada um.

A suppressão das agencias do Correio em Nictheroy

A suppressão das agencias do Correio em Nictheroy foi feita após estudo "in loco", tendo em vista corrigir o abuso anteriormente commum, quando se criavam agencias para collocar protegidos politicos e não de accordo com os interesses do publico.

Cidades de grande importancia commercial e de população muito maior, como S. Paulo, Porto Alegre, Recife, Bello Horizonte, Curityba e Santos têm, relativamente á sua população e area, um numero de agencias postaes muito menor.

Os serviços federaes devem ser distribuidos equitativamente e as reducções feitas em Nictheroy são imprescindiveis, para que se possa attender a necessidades publicas mais necessarias em outros Estados.

Muitas dessas agencias supprimidas estavam a poucas centenas de metros da Administração dos Correios e occupavam-se quasi que exclusivamente no registro da correspondencia official das repartições do Estado. O movimento de correspondencia particular era nellas insignificante e a renda que arrecadavam nem sempre representava objectos ali postados.

Antes dessa verificação feita agora e da qual resultou a manutenção de 8 agencias naquella capital, um delegado da Directoria Geral dos Correios, que ali esteve por muito tempo estudando os problemas postaes da cidade, havia proposto a reducção dessas agencias a 5 apenas.

Vê-se, portanto, que o governo não foi exaggerado quando reduziu a 8 as agencias naquella cidade.

Fóra de duvida é, portanto, que a cidade de Nictheroy não exige a manutenção de 21 agencias, quando Porto Alegre tem 10, Recife 18, Bello Horizonte 12, Santos 5 e Curityba 4 apenas.

COM A LIGHT

O commercio da rua Uruguayana, entre as ruas do Ouvidor e Marechal Floriano, vem se batendo ha muito tempo por uma distribuição equitativa no trafego de bondes.

Allegam que emquanto ha intensidade demasiada no trafego de outras arterias, essa rua permanece apenas com o de linhas circulares, as quaes nenhum beneficio trazem ao seu commercio.

Tendo requerido ao antecessor do dr. Pedro Ernesto nesse sentido, o seu pedido teve a benevola acolhida da Inspectoria de Concessões, que autorizou a Light a conduzir os carros de uma ou mais linhas de grande percurso por essa rua.

A Light destinou apenas o bonde "Engenho de Dentro", e isso mesmo a titulo provisorio, para passar nessa rua.

Não obstante a insignificancia do beneficio, a modificação fez melhorar bastante o movimento de vendas do commercio da rua Uruguayana no alludido trecho.

Quer nos parecer que o assumpto merece o estudo da Light, cuja boa vontade para com o commercio desta capital é de todos conhecida.

PARA NATAL

BISCOITOS AYMORÉ

A campanha contra o jogo

Pelo delegado do 5º districto, foi preso em flagrante a porta do Jockey-Club, na avenida Rio Branco, o allemão Adan Seegeres, sendo appreendido em poder do mesmo oito listas de jogo do "bicho" e a quantia de 145$ em dinheiro. O infractor foi autuado e recolhido ao xadrez.

Attendida pelo Prefeito

Uma commissão composta de directores da União dos Empregados de Hoteis, Restaurantes e Classes Annexas, esteve na redacção do DIARIO CARIOCA, afim de agradecer a nota que publicámos em nossa edição anterior sobre a referida classe, e informar, que, a mesma mereceu do interventor do Districto Federal o devido acolhimento. Nesse sentido a União já forneceu a Prefeitura, listas das casas commerciaes, onde a lei não era cumprida, afim de que os agentes fiscaes, possam assim orientados, desenvolver uma acção satisfactoria.

3 condições para vencer...

Força de vontade, saber e honestidade

Se, reunidas na mesma pessoa, é indiscutivel a sua superioridade sobre as demais. Recommendamos, pois, a todos os candidatos a vencer na vida que addicionem ao seu saber, mais o de que já é sabido por muitos: Enriquecer depressa é só no "Ao Mundo Loterico" — rua do Ouvidor, 139.

Attendei para os proximos sorteios de Natal, Anno Bom e Reis:

	PREMIOS	Inteiros	Meios	fracções
Amanhã	50:000$000	15$000	7$500	1$500
Depois d'amanhã	100:000$000	25$000	12$500	2$500
Quarta-feira	100:000$000	20$000	10$000	2$000
Quinta-feira	50:000$000	15$000	7$500	1$500
Sexta-feira	500:000$000	200$000	100$000	10$000
Sabbado	200:000$000	50$000	25$000	5$000
Dia 14	50:000$000	15$000	7$500	1$500
Dia 15	100:000$000	25$000	12$500	2$500
Dia 16	100:000$000	20$000	10$000	2$000
Dia 17	50:000$000	15$000	7$500	1$500
Dia 18 — 2 de	50:000$000	20$000	10$000	2$000
Dia 19	100:000$000	25$000	12$500	2$500
Dia 21	250:000$000	50$000	25$000	5$000
Dia 22	200:000$000	16$000	8$000	$800
Dia 23	200:000$000	40$000	20$000	2$000
Dia 24	1.000:000$000	320$000	160$000	16$000
Dia 26	100:000$000	25$000	12$500	2$500
Dia 28	100:000$000	25$000	12$500	2$500
Dia 29	50:000$000	15$000	7$500	1$500
Dia 30	100:000$000	20$000	10$000	2$000
Dia 31	200:000$000	50$000	25$000	5$000
4 de Janeiro	50:000$000	15$000	7$500	1$500
Dia 5 de Janeiro	100:000$000	30$000	15$000	3$000
Dia 8 de Janeiro	200:000$000	50$000	25$000	5$000

Além destes correm diariamente os populares planos das Loterias Federaes — 20, 50 e 100 Contos por 2$, 5$ e 10$, respectivamente e os 500:000$000 para Sabbado. 10, inteiros 50$, meios 25$, fracções 5$000, á venda no felizardo "AO MUNDO LOTERICO" — Amancio Rodrigues dos Santos & Cia. — Caixa 2.005 — Rua do Ouvidor, 139 — Rio.

Ao publico Carioca

Luiz da Costa, chefe das firmas L. Costa & Cia. Ltda. (Casa Gaúcho), á rua Chile, 3, nesta capital, e L. Costa & Cia., á rua Maciel Pinheiro, 23, em João Pessôa — Parahyba, concessionaria da Loteria do Estado da Parahyba, a iniciar-se, naquelle Estado, em 29 do corrente mez, tem o prazer de convidar o publico carioca para vêr a exposição das machinas e accessorios e a demonstração dos processos por que vão ser realizadas as extracções daquella loteria, e que estão sendo feitas, até o proximo dia 8, na loja da avenida Rio Branco, 169, em frente á Galeria Cruzeiro.

Onde têm V. S. plantado o seu dinheiro?

Produziu bem ? V.S. está certo de que não PODE PRODUZIR MAIS ?

Experimente agora a terra

Conhece-se a terra pelo PRODUCTO. Se o RIO DE JANEIRO é a cidade mais populosa do BRASIL crescendo ainda de dia para dia, é porque ahi tem alguma coisa!

Parece que a terra é bôa...

V. S. DEVE PLANTAR JA' O SEU DINHEIRO ou então PLANTE ALGUM PARA EXPERIMENTAR

Lucrará com a experiencia **PORQUE**

Um negocio de terras compõe-se de 3 elementos :

1.º — Natureza da terra.
2.º — Situação.
3.º — Idoneidade de que vende.

Os itens 2.º e 3.º são, talvez, os mais importantes

Um buraco na Av. Rio Branco vale uma fortuna porque a situação no CENTRO do commercio compensa qualquer aspecto do terreno.

A Normandia é o CENTRO da citricultura — é a Av. Rio Branco da Laranja Pêra — onde se encontra a MAIOR CASA DA LARANJA DA AMERICA DO SUL — OS MELHORES VIVEIROS — ESTRADAS DE FERRO E DE RODAGEM... emfim TODOS OS ELEMENTOS E AS MELHORES terras, a 1 hora da Av. Rio Branco!!!

As experiencias foram feitas — não é projecto — E' FACTO.

A CIA. NORMANDIA não é intermediaria — é DONA das MELHORES TERRAS NA MELHOR SITUAÇÃO.

Cia. Normandia é Guinle & Irmãos

FAZER QUALQUER NEGOCIO DE TERRAS SEM PRIMEIRO EXAMINAR A NORMANDIA SERIA PRECIPITAÇAO INQUALIFICAVEL

Não custa nada examinar -- é seu dever

COMPANHIA DE

Expansão Territorial

Só vende TERRAS que valem Ouro!

SECÇÃO DE VENDA: R. SETE DE SETEMBRO

EDIFICIO GUINLE (LOJA) TEL. 3-1258

No Mundo Espirita

UMA CARTA

Um nosso conhecido confrade, antigo e brilhante collaborador deste jornal, e que muito se tem distinguido na divulgação da consoladora doutrina espirita, recebeu a seguinte carta, cuja publicação se recommenda aos crentes, pela sanidade e opportunidade dos conceitos:

"Que Deus te inspire em todos os casos e em todas as coisas da vida, que quando bem comprehendida merece ser vivida.

Neste seculo de profundas duvidas e immensos desalentos, a vida inquieta-se, agita-se e revolta-se.

Em todas as sociedades intellectuaes e mediocres, philosophicas e religiosas, ha um tumultuar desorientado de idéas que se encontram e se chocam na corrente desvairada das contingencias humanas.

E dessas multiplas e nevroticas emoções, surgem a flux, alegrias perjuras e tresloucadas, dolorosas tristezas e subitos desenganos fataes.

Meu amigo, as grandes sociedades espiritas, como as pequenas, de orientação moral e philanthropica, dêm procurado no maximo de suas forças defender com ardor e carinho a vida dos indigentes, dos debeis e degenerados.

Mas esta philanthropia raciocinal, trazida pelas gerações modernas, não se deve limitar a favorecer apenas doentes do corpo, a criar hospitaes, asylos, dispensarios, ou dar esmolas em épocas periodicas, o que, em definitivo, se comprehende o fulcro "consensus" da nossa anthropologia virtuosa e digna.

E' preciso — meu amigo — não se descurar do saneamento moral da doutrina, tão indignamente profanada pelos desvios da ignorancia malefica.

O Evangelho do Christo, sempre de paginas abertas, a proclamar em todos os tempos a sua augusta e divina sentença — "separae o joio do trigo" — não tem sido verdadeiramente ampliado na pratica das virtudes, por limitado sómente a doutrinações ephemeras, ociosas, sem a necessaria comprehensão do seu illuminado espirito, criado pelo pensamento do Mestre.

A parte sã, a bôa, a bem orientada pelos sapientissimos mestres do invisivel em connubio com os de bôa vontade da terra, cabe a tarefa de expurgar do nosso peribolo espirita, todos os germens perniciosos que anemiam o corpo da mais perfeita Doutrina.

Na hora presente, em que de todos os lados os sons das "Appoggiaturas" se estendem nas ondas sonoras do nosso progresso, somos compellidos á exigencia de uma prophylaxia moral de exequibilidade saneadora, desses pandemonicos systemas, criados pela imbecilidade fanatica de meios corrompidos pela acção do "Cythraul" (1).

Eu tenho percorrido varios centros a titulo de experiencia e apreciado doutrinas moderadas, caholicas, impressionantes, onde figuras mimeses de aspecto comediante, infiltradas de fluidos "Drougs" (2) prendem a attenção de uma assistencia relativamente numerosa, cheia de uma religiosidade disciplinar.

Ha pouco — meu amigo — fui assistir a uma dessas sessões espiritas no centro da cidade, na qual, o caboclo da floresta é triumpho, amadrinhado por uma santa da egreja catholica.

Que comedia cynica!!! Imagina — meu amigo — que o caboclo — "Cócó-có-có" — ao entrar no proscenio das incorporações, fez, como todos os outros que o antecederam, a saudação habitual, batendo com a testa da medium tres vezes na mesa presidencial com uma força tal, capaz de pregar um prego.

Ridiculo, simplesmente ridiculo, dessa ignorancia crassa de comicas hilaridades, cantando em côro ao signal dessa entidade das serras, a cantiga da giria popular — "A Bahia é bôa terra". Ainda mais: "um tour de force" se reveste ao redor da mesa, de homens em mangas de camisa, na sua capacidade physica em defesa dos mediuns que se agitam de fluidos irritantes e pesados dessas entidades occultas, que perambulam pelos sombrios escusos das mattas.

A nossa Federação, casa mater do Espiritismo no Brasil, por certo, não alimentará por suas opiniões doutrinarias a plethora dessa classe de espiritismo retrogrado e pervertido aos bons costumes, sem virtude e sem decencia.

Pelo contrario; deverá, pelo seu orgão de publicidade ou por outros meios convenientes, procurar de quando em quando, luta renhida de combate, afim de proscrevermos da nossa sociedade esses tentaculos virulentos que aviltam e deprimem o caracter das nossas santas e divinas aspirações de amôr e caridade.

No dia 24 do actual, pelo "Jornal do Brasil", publicada foi uma tragica noticia de sangrenta scena, promovida em uma sessão de baixo espiritismo, no logar denominado Santa Rosa, municipio de Patrocinio, tão lamentavel, que commove e altera o nosso systema nervoso.

Ella ahi vae, para que a possas lêr, e desse conhecimento ajuizarás desses antros demiseria em que se debate a indigencia espiritual.

Meu amigo — quanta consciencia torva e deserta, quanta angustia, quantos desesperos amargos a perpassarem pelos espiritos de suas responsabilidades passivas? De um lado estão os que vivem cercados de todos os gosos e de todos os prazeres; do outro, estão os miseraveis e os famintos que levantam nas sombras um grito de maldição.

Mas, nesta febre agitada, nesta atmosphera impura, neste tumultuar desvairado, todos são desgraçados, porque as alegrias, filhas das consolações balsamicas de um viver feliz, morreram nesses corações cheios de tédio e de desalento.

Só os gosos do espirito — meu amigo — riqueza do céo, patrimonio eterno, pódem nos suavizar a prova merecida e inundarnos de luz o caminho aspero da existencia, construindo templos á virtude e cavando masmorras ao vicio.

Perdoa-me e recebe em nome do Espiritismo, desta santa doutrina que esposamos, o meu amplexo fraternal. — (a) **Antonio da Fonseca Costa.**

Das Triadas Fruidicas:
(1) O máo espirito.
(2) O mal — Os males."

MOVIMENTO ASSOCIATIVO

CONFERENCIAS
Federação Espirita Brasileira
(Av. Passos, 28-30)

A tradicional tribuna da conceituada casa-mater do Espiritismo no Brasil, será occupada hoje, ás 16 horas, pelo illustre dr. Curio de Carvalho, que versará um thema doutrinario de alta relevancia e da maior opportunidade.

Orador fluente, imaginoso quanto seguro nos seus conceitos, não lhe faltará, como aliás sempre succede, um numeroso e selecto auditorio.

No Gremio Espirita "Luz e Amor", com séde á rua Silva Cardoso n. 57, em Bangu', occupará a tribuna, hoje, domingo, ás 19 1|2 horas, o conhecido propagandista da doutrina dos espiritos, sr. Ignacio Bittencourt.

O sr. Felippe Santiago, hoje, tambem, ás 19 1|2 horas, fará uma bella conferencia, no Centro Espirita "João Baptista" com séde á rua Eulalio Ribeiro n. 5, em Bangu'. Entrada franca.

Centro Espirita União e Caridade, com séde á rua do Imperador, no Realengo, realizará hoje, como de habito, ás 20 1|2 horas, uma palestra doutrinaria, sobre pontos evangelhicos.

AMANHÃ:

Centro Espirita Fé e Caridade, com séde á rua Teixeira de Azevedo, 65, Eng. de Dentro, terá sua tribuna occupada pelo sr. Manoel Ignacio Cardoso, que falará sobre pontos escolhido da doutrina. A palestra realizar-se-á ás 20 1|2 horas em ponto.

QUARTA-FEIRA:

Tenda Espirita de Caridade

Esta já tradicional sociedade, com séde á rua dos Invalidos 178, terá a sua tribuna honrada na proxima quarta-feira, 9 do corrente, ás 20 horas, pelo conhecido e fluente orador espirita dr. Leoncio Corrêa, (ex-deputado federal pelo Paraná) que escolheu o delicado thema "Como chegar á Jesus".

O referido orador já fartamente conhecido nos circulos espiritas cariocas, irá ter a opportunidade de verificar quão apreciadas são as suas palestras com a numerosa assistencia que, certo, accorrerá naquelle dia ao salão de conferencias da Tenda.

VISITA DE FRATERNIDADE

O Centro Espirita Fé e Caridade, com séde á rua Teixeira de Azevedo, 65, E. de Dentro, tomou a si o encargo espinhoso, mas que constitue supremo prazer para elle, de visitar aos domingos os reclusos da Casa de Correcção, irmãos nossos que o destino cruel das causas e effeitos fel-os ali cair.

Assim é que este mez no 4º domingo, lá vae a sua directoria a commungar com os detentos as suas dores e distribuir com elles os sorrisos da felicidade de quem vive cá fóra no convivio da sociedade, com plena liberdade de alçar o vôo para onde lhes aprouver.

Nós bem sabemos quantos frutos e frutos sazonados colhem estes obreiros do bem, nessas visitas dominicaes.

Quanta lagrima não enxugam! Quanto rancor não fazem amenizar! Quanta paz não implantam naquelles corações doridos!

Que os caravaneiros do Centro Espirita Fé e Caridade continuem nessa obra de regeneração.

CALENDARIO ESPIRITA

Nunca será demais lembrar aos nossos confrades daqui e dos Estados, que o conhecido trabalhador da Seára do Senhor, o nosso irmão tenente Moraes, tem concluido e fornecerá a preço infimo as folhinhas de desfolhar para 1932, de sua autoria.

E' um esforço digno de recommendação este do nosso irmão Moraes, pois, como já dissemos, as suas folhinhas, têm impressos no verso pensamentos de autorizados e conhecidos pensadores nacionaes e extrangeiros, pensamentos de grande fundo moral e que educam e confortam muitas vezes. Além de pensamentos ha tambem lindas citações evangelhicas dos apostolos, que são verdadeiras pepitas de ouro ou nectares deliciosos.

Commissão de Syndicancia

Donde provêm sua fortuna? — De um bilhete da Loteria Federal premiado com

500:000$000

na extracção do NATAL — 19 de dezembro — comprado na casa

Nazareth & Cia.
OUVIDOR, 96

Clinica de Senhoras
do dr. Cesar Esteves

Tratamento sem operação e seguro das perturbações das Senhoras; falhas, hemorrhagias, colicas, atrazos, etc. Diathermia. Largo de S. Francisco, 25, de 9 ás 11 e 1 ás 5.

Secção Cinematographica

A METRO DARA', AMANHÃ, COM WILLIAM HAINES, UMA DAS COMEDIAS MAIS FELIZES DA TEMPORADA : "FEITO SOB MEDIDA"

William Haines em "Feito sob Medida", defronte de Marjorie Rambeau, Hedda Hopper, Joan, Marsh e Martha Sleeper. Dorothy Jordan não apparece ahi mas é a pequena do film...

O publico que fôr, amanhã, ao Palacio Theatro, não verá apenas mais um bom film da Metro-Goldwyn Mayer que é, tambem, uma das comedias mais felizes da temporada.

Verá, ao mesmo tempo, o desempenho mais interessante de William Haines desde que existe o cinema sonóro.

Em "Feito sob medida" — critica felicissima ao mundo que leva as mãos á cabeça, grita contra a crise... e continua a viver, William Haines tem o film que mostra todas as suas possibilidades.

Nunca o vimos tão consciencioso num desempenho, tão observador, tão expontaneo

Ha scenas, em "Feito sob medida", — como aquellas que nol-o mostram num salão de baile, expondo os seus methodos de combate á crise — que bastam para consagrar um artista.

Que differença do William Haines do "D. Piratão no Volante", por exemplo, em que elle era apenas o rapaz travesso, endiabrado! Dorothy Jordan, Marjorie Rambeau, Joseph Cawthorne, Ian Keith e Hedda Hopper completam o elenco de "Feito sob medida".

Monroe Isen

Chega hoje a esta capital pelo "Duilio" o sr. Monroe Isen, director geral da America Latina, da importante empresa Universal Pictures.

Volta ao convivio de seus amigos nesta capital, onde conta um grande numero de admiradores pelo seu cavalheirismo e fino trato, assim por algum tempo, podemos contar com a sua agradavel palestra.

Estamos certos que será grande o numero de amigos quer do mundo cinematographico quer não, que irão abraçar o velho amigo.

Karin Evans

A unica figura feminina de "O ultimo Pelotão"

Sessões Zaz-Traz, no Pathé

A GRANDE NOVIDADE DO DIA

Continuam a agradar o publico, as "electricas" Sessões Zaz-Traz.

O fim dessas sessões é proporcionar um passatempo alegre, e ao mesmo tempo informativo e educativo.

licial etc., mas, de uma fórma

Taes sessões não cogitam do film romantico, espectacular, revista, drama, aventura, pode divertimento rapido, attraente e commodo, condensando em 40 minutos de projecção, acontecimentos mundiaes, viagens longinquas, ensinamentos proveitosos, etc.

Justamente nas horas em que não se póde pensar em descançar, tem-se uma diversão ligeira e economica, que reune em poucos minutos a summula dos grandes esforços conjugados pelos obreiros do film documentario.

"Seducção de mulher"

UM GRANDE FILM DE AMOR, DA UNIVERSAL

Uma scena de "Seducção de Mulher"

Finalmente na proxima semana o Pathé Palace fará passar na sua téla, "Seducção de Mulher", film da Universal.

Habilmente dirigido, tendo o director tirado o melhor partido de todas as scenas, tornou-se um espectaculo agradavel, sem cançar o espectador.

Formado por um elenco escolhido, esta nova producção da Universal, tem um nome, que por certo muito alegrará os "fans", Slim Summerville.

A Slim, juntam-se Les Carrillo, John Mack Bronw e Dorothy Durgeso.

No mesmo programma, a pedido, inserimos uma estupenda comedia do Slim Summerville, cujo trabalho neste ramo tem agradado sobre maneira todas as platéas.

"Sempre na Vanguarda" é o titulo dessa pellicula hilariante.

"DREYFUS"

A scena do Tribunal, em "Dreyfus", o grande film que o Programma Serrador apresentará breve

"A ilha mysteriosa"

DE JULIO VERNE, VAE APPARECER...

Lloyd Hughes e Jane Daly, em "A Ilha Mysteriosa"

Resurgirá, daqui a dias (28 do corrente) no Gloria, "A ilha mysteriosa", de Julio Verner, ou melhor, o film espectacular e "exquisse" que a Metro-Goldwyn Mayer realizou após ter adaptado com uma felicidade enorme, uma das mais populares obras de Julio Verne.

O film vae resurgir para matar as saudades de quem já o consagrou e satisfazer aos que não o puderam ver, quando triumphou no Odeon, Lionel Barrymore, Montagu Love, Lloyd Hughes e Jane Daly, seus interpretes.

Quem não se lembra das scenas marinhas de "A ilha mysteriosa"?

Que mundo de sensações ellas constituem!...

Como Durval Bellini tornou-se o principal interprete de "Ganga bruta"

Em locação no Arpoador, uma das bellissimas paisagens do Rio de Janeiro, filmando uma das sequencias do film "Mulher..." da Cinedia, Humberto Mauro, que fazia parte do "Unit" e já andava escolhendo elementos para o elenco de "Ganga bruta", a ser iniciada tão depressa estivesse terminado os trabalhos de camera de "Mulher", viu, entre os rapazes que por ahi estavam, bronzeados de sol e cheios de musculos á espera do melhor momento de irem a praia, um, mais alto e mais forte do que os outros, que lhe chamou particularmente a attenção.

Para o principal papel de "Ganga bruta", fazia-se necessario um rapaz assim.

Annotou-o Humberto e, sem mais pensar naquelle incidente, deixou para occasião opportuna o instante de o procurar.

No instante de girar a Mitchell para as primeiras sequencias de "Ganga bruta", Humberto voltou a pensar naquelle rapaz quasi gigantesco que tinha observado proximo ao Arpoador, naquella tarde de sol de fogo.

Por uma coincidencia interessante, soube, naquelle mesmo dia, que era Durval Bellini, primo de Decio Murillo. Meio caminho andado, portanto.

Feito o convite, a principio Durval encarou-o com brincadeira.

Mas, depois de fazer sua primeira visita ao studio da Cinedia e ver o ardor dos demais companheiros de ideal, dispoz-se á tarefa e, como ia deixar o exercito, apesar de já ser sargento e com curto tempo, prestou-se de coração a tarefa ardua de ser o principal interprete masculino do novo film da Cinedia, "Ganga bruta".

Durval Bellini é natural do Districto Federal, e tem apenas vinte e dois annos. Fóra seus estudos, dos quaes trata com carinho, é um enthusiasta ardoroso dos sports, sejam elles quaes forem, preferindo, no emtanto, os de sua especialidade: — remo e arremesso de peso.

Aos sports deve o seu admiravel desenvolvimento physico e á elles, ainda, o methodo rigoroso com o qual rege a sua vida.

Pertence ao C. R. Flamengo, e é solteiro.

O Durval Bellini de hontem, apenas "fan" de cinema, é, hoje, um novo homem: ardente defensor de um ideal e já saturado de enthusiasmo dos seus collegas, com os quaes tem convivido e dos quaes já tem feito bons amigos.

E' um rapaz de genio alegre, muito expansivo e muito divertido.

Não leva leva a sério coisa alguma. Bem por isso é que o admiramos, mais e mais, vendo-se tão ardentemente interessado pelo Cinema Brasileiro.

PREPARADOS DE VALOR
— DA —
FLORA MEDICINAL

Carubá o melhor medicamento para o estomago, especialmente na gastralgia e dyspepsia flatulenta.

Dyrajaia expectorante poderoso, indicado nas tosses e bronchites.

Caavurana indicada nas molestias da bexiga e urethra.

Raiz de Caixeta indicada com efficacia nas interites chronicas.

Jurubeba indicado no engorgitamento do figado, auxiliando a funcção hepatica.

Chá de Gervão poderoso diuretico, indicado com vantagem nas hepatites : é um chá de real valor para todas as doenças do figado.

Chá Porangaba é uma combinação de rubiaceas de acção nevro-tonica e especialmente cardio-tonica, estimulando a circulação e a nutrição, de effeitos beneficos nas pessoas obesas ou infiltradas.

J. Monteiro da Silva & C.
38, R. São Pedro, 38
Filial :
RUA SAO JOSE', 75
RIO DE JANEIRO
BRASIL

A Associação dos Empregados no Commercio tem nova directoria

Reuniram-se no dia 4 do corrente os membros da Assembléa Deliberativa da Associação dos Empregados no Commercio para a eleição e posse da nova directoria que deverá terminar o biennio 1931-1932. Assumiu a presidencia da sessão o associado bemfeitor Cornelio Marcondes da Luz, tendo como secretarios os srs. coronel Carlos Leite Ribeiro e Antonio Maria Teixeira Martins da Silva.

Approvador o Relatorio e contas da Commissão Directora foi processada a eleição da nova administração, com o seguinte resultado: Presidente, Pedro de Magalhães Corrêa; vice-presidente, Pedro Xavier de Almeida; 1º secretario, Rinaldo Gonçalves de Souza; 2º secretario, Armingo Braga e Silva; 1º thesoureiro, Antenor G. de Carvalho; 2º thesoureiro, Hugo Martinez; procurador, Honorio José Rodrigues, director da Assistencia, Antonio Palhares Vianna e director do Ensino, Gustavo Marques da Silva.

Os novos directores foram logo após empossados, tendo nessa occasião feito uso da palavra o presidente da Assembléa, congratulando-se com os presentes pela acertada escolha da nova directoria de nossa maior Associação de classe.

DE PETROPOLIS

4 — 12 — 31.

Sempre que se annuncia a estréa, nesta cidade, de um circo de cavallinhos, a população tem a impressão de uma temporada de chuva meuda, constante, quebrando todos os encantos desta montanha, que é uma estancia de saude, florida e poetica.

A impressão de um verão chuvoso cresceu no animo do povo simples de nossos quarteirões.

Temos dois circos na cidade e mais dois, cujas estréas se darão ainda este mez!

Hontem, inicio da temporada do Circo Nerino, choveu torrencialmente á tarde. A' noite, entretanto, uma boa parte da gente de nossos quarteirões lá estava, dentro do pavilhão, se acotovelando. E assim, a joven avenida Pedro I, teve, hontem, o seu dia de gloria, registrando um movimento anormal de transeuntes e vehiculos de transporte de passageiros.

A cidade, graças aos esforços miraculosos da administração municipal, está melhorando de aspecto.

As calçadas se remodelaram, e os terrenos não edificados, estão sendo murados, como evidente embellezamento esthetico dos logradouros publicos.

A praça D. Pedro II, cujo serviço de remodelação e ajardinamento, deve ficar prompto ainda este mez, vae ser o nosso mais interessante ponto de reunião e recreio.

Na Prefeitura trabalha-se muito na organização do orçamento de 1932, na reforma do regulamento interno da Municipalidade e na remodelação do quadro do pessoal.

Logo que se installe o Conselho Consultivo Municipal, serão submettidas ao seu estudo as leis que dependam de sua approvação.

Veiu demorar a organização dessa commissão consultiva o facto de não ter aceito a investidura de conselheiro o dr. José de Barros Franco Junior.

A commissão composta dos srs. Gustavo Lutz, Gabriel Fróes e Alvaro Machado, respectivamente directores de Obras, Fazenda e Expediente da Prefeitura, incumbida de estudar a situação do funccionalismo municipal, melhorando-lhes as condições, já entregou o seu trabalho ao dr. Yêddo Fiuza, prefeito municipal.

Chegam os primeiros veranistas.

Como tudo está mudado!

Dantes já em novembro a cidade se movimentava, registrando a subida de grande numero de veranistas.

Nestes ultimos annos, o verão tem diminuido, começando em dezembro e quasi que terminando depois do carnaval.

A crise, este anno, tem retardado a chegada de varios amigos de Petropolis, que sempre passam o verão entre nós, admirando as bellezas naturaes da nossa cidade e retemperando o organismo, neste ambiente de flores e perfumes.

(Do correspondente).

ELECTRO - BALL
R. Visconde Rio Branco, 51
HOJE— 20 PONTOS — HOJE
DOIS EMPOLGANTES TORNEIOS SPORTIVOS
A'S 14 HORAS
Geraldo-Eibar (Azues)
Portal-Astigarreta (Vermelhos)
A'S 19.30 HORAS
Duralde-Nilo (Azues)
Angel-Aguinaga (Vermelhos)
VARIEDADES VARIEDADES
ELECTRO-BALL
Rua Visconde Rio Branco, 51

GRANDIOSAS FESTAS PORTUGUEZAS DO NATAL
RUA DO RIACHUELO N..221 — CAMPO DE BOX
HOJE. Domingo, 6 de dezembro. HOJE
IMPONENTE E GRANDIOSA INAUGURAÇAO DAS
FESTAS DO NATAL, ANNO-NOVO E REIS
Abrilhantará as festas a applaudida BANDA PORTUGAL, sob a competencia do maestro JOSE' RODRIGUES PINHO.
TODOS AO CAMPO DE BOX
RUA DO RIACHUELO, 221
Os portões abrem-se ás 7 horas — ENTRADA . . . . 2$000
DOMINGO, 13: — Continuação das festas a N. S. de Fátima, — Grandes Novidades.
DOMINGO, 20 — Inauguração da colossal arvore de Natal, com distribuição de brinquedos ás crianças.
SEXTA-FEIRA, 23 — Dia de NATAL, 1ª grande matinée para as crianças com os celebres fogos de bonecos machinados, verdadeira novidade para o Brasil.

"O ultimo pelotão"

NO CONCEITO DE UM CRITICO EMINENTE, E' UMA LINDA CANÇÃO DE HEROISMO

Das grandes, verdadeiramente grandes pelliculas sonoras da Ufa, "O ultimo pelotão" tem um papel de destaque como realização da cinematographia moderna.

Esse é o conceito da unanimidade da critica porque neste grandioso quadro da vida humana reuniram-se todos os elementos necessarios á confecção de uma obra prima.

Talvez o proprio motivo de que foi tirado o argumento tenha concorrido grandemente para este magnifico resultado, pois que o thema de guerra que se vê tão magistralmente transplantado para a téla é um manancial soberbo de tonalidade fortes que a photographia e o som gravaram para gaudio dos amantes da setima arte.

THEATRO LYRICO
EMP. A. SONSCHEIN
Pela Cia. Brasileira de Revistas Dynamicas
TRO'-LO'-LO'
sob a direcção de JARDEL JERCOLIS
Ordem dos espectaculos :
1ª Matinée ás 3 horas
"Desfile Tropical"
2ª Matinée ás 4 1|2 horas
SAUDADE... PALAVRA DOCE!
A' noite — 1ª sessão ás 8 horas
"Desfile Tropical"
2ª sessão ás 9.15
SAUDADE... PALAVRA DOCE
3ª sessão ás 10.30.
DESFILE TROPICAL
3ª-feira: Sensacional "première"
"Nosso céo tem mais estrellas"

INFORMAÇÕES COMMERCIAES

CAMBIO

O mercado de cambio abriu e encerrou-se hontem, com a mesma situação dos dias anteriores — calmo.

O Banco do Brasil, ás 10 horas, para attender aos pedidos de remessas e outros negocios, e sobre a cobertura de Londres, affixou, para vender os seguintes preços:

A 90 dias — A libra a 52$156 .... (4 77|128).

A' vista — A libra a 53$333 .... (4 1|2); o dollar 16$000; o franco, $630; o marco, 3$800; a lira, $830; o franco suisso 3$810; a peseta .. .... o franco belga 2$300; o peso argentino papel, 4$280, o peso uruguayo 7$350.

Pelo cabo — A libra a 53$800 .. (4 30|128).

Para as suas coberturas este banco comprava:

A 90 dias — A libra a 51$250 e o dollar 15$830.

A' vista — A libra a 52$430, o dollar 15$750, o marco 3$670, o franco $611 e a lira $798.

Pelo cabo — O libra 52$870 e o dollar 15$810.

NO EXTERIOR

Abertura do mercado de Londres:

S|Nova York, 3,33,50; S|Italia, ...; S|Hespanha, 39,87; S|Paris, 84,87; S|Portugal, 107,75; S|Allemanha, 14,30; S|Hollanda, 8,22; S|Suissa, 17,7; S|Belgica, 23,87.

VALES-OURO

O Banco do Brasil fez, hontem, a remessa dos vales para a Alfandega á taxa de 8$739 por mil réis ouro.

MERCADO DE TITULOS

Foram negociados hontem, em Bolsa, os seguintes titulos:

Apolices:	
10 D. Emissões port	780$
52 Idem idem	782$
100 Idem idem	783$
50 Idem idem	785$
26 Thes. de Minas 200$ ...	825$
87 Idem de 1:000$	840$
4 O. Thesouro de 1930 ..	968$
1 Obrig. Ferroviarias 3º ..	975$
71 Idem idem	980$
25 Estado do Rio 8%	710$
5 Est. do Rio 4%	87$
Municipaes:	
3 Emp. de 1931 port.	160$
45 Idem idem	159$
210 Idem idem	158$
4 Dec. n. 1535 port.	158$
Acções:	
176 Banco do Brasil	350$
50 Banco Economico.	35$
100 Docas de Santos nom. ..	250$
100 Minas de São Jeronymo	102$
Debentures:	
600 Docas de Santos	177$
200 Industrial Campista	140$

CAFE'

TYPO 7, 12$400

Fechou firme o mercado do disponivel do café, com negocios realizados bem regulares, e preços em alta, notando-se, por isso, maior interesse, entre os mercadores do genero.

As vendas do dia foram de 12.716 saccas sendo 8.937 nas primeiras horas e 3.779 mais tarde.

O typo 7 ganhou $100, sendo cotado officialmente na razão de .. 12$400 por 10 kilos.

Este mesmo typo, no anno passado era vendido a 17$500 por arroba.

O termo não trabalhou, e o mercado encerrou-se inalterado.

COTAÇÕES

Typos	Por dez kilos
Typo 3	13$500
Typo 4	13$200
Typo 5	12$900
Typo 6	12$600
Typo 7	12$400
Typo 8	11$500

Pauta semanal, 1$250 por kilogramma.

Imposto ouro, E. do Rio, 8$793, idem Minas Geraes 4$567.

O MOVIMENTO ESTATISTICO FOI O SEGUINTE:

Entraram 20.637 saccas, sendo .. 9.880 pela Leopoldina, 6.825 pela Maritima e 3.932 pelos Armazens Reguladores.

Os embarques foram de 2.708 para a Europa e 930 por cabotagem.

A existencia actual é de 255.520 saccas, contra 295.430 em egual periodo no anno passado.

— Em Santos, entraram 41.663 saccas, sairam 12.362, existem para embarque 1.166.814 e foram destruidas 11.282 ditas.

O mercado trabalhou calmo, foram vendidas 2.000 saccas.

— O mercado de café, em Santos, regulou, calmo, com o typo 4 a 15$400 por dez kilos.

O CAFE' EM NOVA YORK

A Bolsa de Café, em Nova York, encerrou-se hontem com as seguintes cotações.

Cafés do Rio — Alta de 1 a 2 pontos. Mercado estavel e foram vendidos 5.000 saccas.

Cafés de Santos — Baixa de 5 a 8 pontos. Mercado estavel e foram vendidas 15.000 saccas.

Total de vendas, 20.000 ditas.

ALGODÃO

Com a mesma posição de firmeza do fechamento anterior, trabalhou hontem o mercado disponivel algodoeiro, manteve as cotações anteriores e realizou negocios escassos.

O movimento estatistico de hontem, foi o seguinte:

	Fardos
Entraram	858
Sairam	793
Stock	6.891

Foram as seguintes as cotações que regularam hontem:

Seridó:		
Typo 3	42$000	43$000
Typo 4	41$000	42$000
Sertões:		
Typo 3	40$000	41$000
Typo 5	38$000	39$000
Ceará:		
Typo 3	40$000	41$000
Typo 5	38$000	39$000
Mattas:		
Typo 3	38$000	39$000
Typo 5	36$000	37$000
Paulistas:		
Typo 3		nic.
Typo 5		nic.

O mercado á termo não funccionou.

ASSUCAR

Firme, com cotações inalteradas e negocios destituidos de importancia, abriu e funccionou hoje o mercado disponivel assucareiro.

O movimento estatistico de hontem foi o seguinte:

	Saccas
Entraram	10.000
Sairam	3.900
Stock	169.668

Vigoraram hontem as seguintes cotações:

Branco crystal novo	33$000	33$000
Idem velho	nic.	
Demerara	29$000	30$000
Mascavinho		27$000
Mascavos	nic.	

O mercado á termo, não funccionou.

Salvitae

O MELHOR DISSOLVENTE DO ACIDO URICO DIURETICO E LAXANTE

CONTRA

A GOTTA RHEUMATISMO PRISÃO DE VENTRE DOR DE CABEÇA BILIOSIDADE INDIGESTÃO DIABETES DOENÇA DE BRIGHT

A VENDA EM TODAS AS DROGARIAS E PHARMACIAS PRINCIPAES

AMERICAN APOTHECARIES COMPANY, NEW YORK

Reclamações

Por falta de Luz ou Força Electrica

Light PARA SERVIR

AVISAR:

Zona Suburbana	Zona Urbana
Rua Cel. Rangel, 112	Rua Frei Caneca, 363
TEL.:	TELS.:
9-0090	2-1800
	3-1800

LÉON DENIS 3ª EDIÇÃO

CHRISTIANISMO E ESPIRITISMO

Esta obra, do notavel escriptor francez Léon Denis, é um estudo do Christianismo, apanhado nas suas fontes mais puras.

O erudito pesquisador apresenta os verdadeiros ensinos de Jesus, mostrando os erros que correm mundo, acerca das varias interpretações dos Evangelhos.

Este trabalho memoravel discorre sobre a origem dos mesmos Evangelhos, sobre a sua authenticidade, sobre o seu sentido occulto; estende-se sobre o que se chamava a doutrina secreta; trata das relações com os espiritos dos mortos, dos dogmas, dos sacramentos, do culto da supposta decadencia do Christianismo.

A parte de maior relevo é a que se refere ás alterações da doutrina prégada pelo Divino Mestre, onde prova, com irrefutavel logica, os enganos, erros, lacunas e interpelações com que os homens deturparam os ensinos de Christo no correr dos seculos.

Ha ainda um capitulo especial onde se estuda a Nova Revelação e o Espiritismo como Sciencia.

Em synthese, o livro é o parallelo entre os ensinos de Jesus e as doutrinas espiritualistas modernas.

Preços: Brochado, 5$000 — Encadernado, 7$000

A' VENDA EM TODAS AS LIVRARIAS

Editora: LIVRARIA DA FEDERAÇÃO

Avenida Passos, 30 —::— Rio de Janeiro

ENVIAMOS, GRACIOSAMENTE, O NOSSO CATALOGO

ACADEMIA DE COMMERCIO

Fundada em 1902 — Officialisada — Fiscalisada. Cursos diurnos e nocturnos para ambos os sexos. Curso de Ferias. (Dezembro a Fevereiro). Aulas livres de allemão e estenotypia.

CURSO MENSAL para exame de guarda-livro pratico

PRAÇA 15 DE NOVEMBRO — TEL. 4-5373

DIUREPHAN

o mais poderoso eliminador do

ACIDO URICO

contra dôres rheumaticas, males dos rins e figado, eczemas, frieiras, etc.

DR. JULIO DE MACEDO

RUA DA CARIOCA, 54-A — Das 8 ás 18 hs.

VIAS URINARIAS

Especialista em doenças dos orgãos genitaes e urinarios — Molestias venereas e sifilis — Serviço de senhoras em salas exclusivamente reservadas.

PARA CONSEGUIR UMA BOA DIGESTÃO

Sendo V. S. victima de uma má digestão causada por excesso de acidez, deve recorrer á Magnesia Bisurada — o unico remedio que permitte um allivio rapido. Este anti-acido já tem alliviado a dôr de milhares de pessoas que soffriam como V. S., neutralisando o excesso de acidez que é provavelmente a causa primordial do mal. Meia colher de café de Magnesia Bisurada diluida em um pouco d'agua depois das refeições, impede a fermentação dos alimentos e faz desapparecer os soffrimentos gastricos, taes como flatulencia, azedumes, pezadumes e azias. A Magnesia Bisurada é inoffensiva e facil de tomar, e vende-se em todas as pharmacias.

Club de Roupas

da Alfaiataria Ferreira

RUA DO OUVIDOR, 56 SOB.

Autorizado e licenciado pelo sr. ministro da Fazenda pela Carta Patente n. 71 e fiscalizado por fiscal do Governo.

Ternos de Roupa de lindas e modernas casimiras inglezas e nacionaes, a prestações semanaes de 10$ ou de 7$000, com direito a sorteios todos os dias pelo final do maior premio da Loteria da Capital Federal, ou sejam os mesmos ternos por 10$, 20$, 30$, 40$ e 50$000 de casimiras inglezas e por 7$, 14$, 21$, 28$ e 35$ de casimiras nacionaes e assim successivamente nos 6 sorteios de cada semana a seguir até seu justo valor.

Os Srs. prestamistas contemplados na semana finda tinham as seguintes inscripções que foram sorteadas:

2ª-feira, dia 30	794
3ª-feira, dia 1	727
4ª-feira, dia 2	541
5ª-feira, dia 3	220
6ª-feira, dia 4	361
Sabbado, hoje, dia 5	852

Rio de Janeiro, 5 de Dezembro de 1931. — Adjucto Ferreira.

O Fiscal do Governo — N. B. Nogueira.

CLICHES

GRAVAÇÃO ELECTRICA

TODO TRABALHO NESTA CASA E EXECUTADO EM 24 HORAS SEM COMPETIDOR NA RAPIDEZ E NOS PREÇOS...

PHOTO-ZINCO GRAV. DOUBLES

W. J. V. FABREGAS RIO

TRICHROMIAS POLICHROMIAS

PRAÇA TIRADENTES 77-2º PHONE 2-3023

RIO DE JANEIRO

FONCIONA DIA E NOITE

PEÇAM TABELLA DE PREÇO

Dr. Brandino Corrêa

Molestias do apparelho Genito-Urinario no homem ou na mulher — OPERAÇÕES — Utero, ovarios, prostata, rins, bexiga, etc. Cura rapida por processos modernos sem dôr da

GONORRHE'A

e suas complicações: — Prostatites, orchites, cystites, estreitamentos, etc. Diathermia. Darsonvalização. R. Republica do Peru' n. 23, sob das 7 ás 9 e das 14 ás 18 horas. Domingos e feriados das 7 ás 9 horas

UM CASO ENTRE MUITOS

Rio de Janeiro, 22 de Junho de 1931

Illmo. Sr. Director Presidente da

EQUITATIVA DOS ESTADOS UNIDOS DO BRASIL

Avenida Rio Branco, 125 — Nesta

Respeitosos cumprimentos.

Na qualidade de tutor dos menores Therezinha e Wilson Nunes de Menezes, filhos do finado Capm. Floriano de Menezes, segurado dessa Companhia, venho declarar a V. S. a satisfação que tive em receber com a maxima pontualidade a importancia que coube aos referidos menores herdeiros do fallecido.

Aproveito-me da opportunidade para apresentar-vos os protestos de minha elevada estima e distincta consideração.

Major Nunes Filho

A EQUITATIVA

SOCIEDADE DE SEGUROS SOBRE A VIDA

Sede Social: Av. Rio Branco 125

METHODO ASUERO

(Completamente indolor, a frio e sem electricidade)

Tratamento das molestias nervosas. Rheumatismos e nevralgias. Asthma, Hypertensão arterial, Espasmos, Prisão de ventre. Desordens da menstruação. Varices. Acidez de estomago. Eczema e manifestações de acido Urico. Gagueira. Certas modalidades de paralisias e de surdez, etc., etc.

CLINICA DE ASUEROTHERAPIA PHISIOLOGICA

Unidos discipulos do dr. Fernando Asuero por elle leccionados e autorizados para exercerem em seu nome no Brasil,

DRS. LUIZ VIDAL REIS E RODOLPHO DO PAZO

EDIFICIO ODEON — 5.º andar

FONE 2-7499 — DAS 9 A'S 11 e das 3 A'S 6

Preços especiaes no horario da manhã

ASTRO

Uma bôa dona de casa...

Não póde deixar de ter em seu lar, um vidro de "ASTRO".

—::— —::—

Os talheres, cach-pots, bandejas, etc., podem voltar a sua côr primitiva com uma simples applicação do "ASTRO".

(prateador instantaneo para metaes).

DEVOLVEMOS O DINHEIRO A QUEM NÃO OBTER RESULTADOS.

VIDRO .. .. 3$500

Prateador instantaneo para metaes

Distribuidores: REISCH &.C — RODRIGO SILVA. TEL. 2-3016 .. .. 11, 2º ANDAR —.

NAVIGAZIONE GENERALE ITALIANA

O RAPIDO PAQUETE DE LUXO

DUILIO

TONELAGEM BRUTA: 24.281

Sairá para:

BARCELONA, VILLEFRANCHE (Nice) e GENOVA

HOJE, 6 DE DEZEMBRO

Proximas sahidas para a Europa	Para Santos, Montevidéo e Buenos Aires
Duilio, 30 de Janeiro	Duilio, 18 de Janeiro
Duilio, 12 de Março	Duilio, 29 de Fevereiro
Giulio Cesare, 16 de Abril	Giulio Cesare, 4 de Abril
Duilio, 30 de Abril	Duilio, 18 de Abril

Agentes geraes: — ITALIA-AMERICA

AVENIDA RIO BRANCO, N. 4 — TEL. 4-1742

COMPANHIA NACIONAL DE NAVEGAÇÃO COSTEIRA

SUL

ITAQUERA

Sae quarta-feira, 9 do corrente, ás 17 horas, para:

SANTOS, quinta-feira, 10

RIO GRANDE, domingo, 12

PELOTAS, domingo, 13

PORTO ALEGRE, segunda-feira, 14

ITASSUCE'

Sae terça-feira, 8 do corrente, ás 9 horas, para:

S. SEBASTIÃO,	quarta-feira, 9
SANTOS,	quarta-feira, 9
PARANAGUA',	quinta-feira 10
ANTONINA	quinta-feira, 10
S. FRANCISCO	sexta-feira 11
ITAJAHY,	sexta-feira 11
FLORIANOPOLIS,	sabbado, 12
RIO GRANDE	segunda-feira 14
PELOTAS	segunda-feira 14
PORTO ALEGRE,	terça-feira, 15

Não recebe cargas para São Sebastião.

NORTE

ITAIMBE'

Sáe, quarta-feira 9 do corrente, ás 16 horas, para:

VICTORIA,	quinta-feira, 10
BAHIA,	sabbado, 12
MACEIO',	domingo, 13
RECIFE,	segunda-feira, 14
CABEDELLO,	terça-feira, 15
A. BRANCA,	quarta-feira, 16
FORTALEZA,	quinta-feira, 17
S. LUIZ	sabbado, 19
BELEM,	domingo, 20

AVISO — A companhia recebe cargas e encommendas até a vespera da saida de seus paquetes até ás 16 horas, pelo armazem 13. — Valores pelo Escriptorio Central até ás 16 horas da vespera da saida de seus paquetes. Os paquetes de passageiros dispõem de camaras frigorificas. — Para passagens: Av. Rio Branco n. 20, loja, telephone: 3-3433 — Para fretes Av. Rio Branco n. 20, telephone: 4-1726. — Armazem 13 do Cáes do Porto, telephone: 4-3374 — Armazem 13 A. Av. Rodrigues Alves n. 303, telephone: 4-50.2 — Para mais informações no Escriptorio Central, Av. Rodrigues Alves n. 303, Telephone: 3-1900. Armazem 11 do Cáes do Porto — Telephone: 4-4934.

INDICADOR PROFISSIONAL

Dr. Alvaro Moutinho

Doenças dos rins, bexiga, prostata etc. Cura rapida, sem dôr da GONORRHE'A aguda ou chronica e suas complicações no homem e na mulher prostatites, cystites, orchites, inflammações do utero, ovarios, etc. Tratamento pela electricidade. Diathermia, Darsonvalização, Ozonothermia, Estreitamento da Urethra. IMPOTENCIA.

8 ás 18 — Buenos Aires, 71-4º.

HERNIAS Hydrocelles (Quebraduras)

Cura radical sem operação, sem dô e sem prejuizo das occupações.

FRAQUEZA SEXUAL

Tratamento especial e moderno

DR. PEDRO LUZ

Ex-Assistente da S. C. Misericordia do Rio de Janeiro — Espec. em vias urinarias — Cura radical da blenorrhagia.

CONSULTORIO — RUA FREI CANECA, 52 e 77. PHONE: 2-9053.

Das 8 ás 10 e das 16 ás 18 hs.

DR. DUARTE NUNES

Orgãos genito-urinarios (ambos os sexos). Gonorrhéa e suas complicações. Hemorrhoides e hydrocelle, sem dôr e sem operação — Sã. Pedro, 64, 8 ás 18 hs.

DR. JOSE' DE ALBUQUERQUE

DOENÇAS SEXUAES NO HOMEM

Diagnostico causal e tratamento da IMPOTENCIA em moço. Rua Carioca, 22. De 1 ás 6.

Clinica Medico-cirurgica

Dr. Americo Caparica

Consultorio: Rua Visconde do Rio Branco, 31 (sobrado). DIARIAMENTE DAS 3 A'S 7 HORAS. TELEPHONE: 2—2949. Residencia — Rua Riachuelo, 56 TELEPHONE: 2—7804.

CASA DE SAUDE

DA ASSOCIAÇÃO DOS CONSTRUCTORES CIVIS

Rua do Senado n. 213—Tel.:2-0954. Director, Dr. Julio Pinto Brandão. Cirurgia em geral, especialmente cirurgia do ventre, e vias urinarias, fracturas e apparelhos. Aberta á clinica de todos os senhores medicos.

RAIOS X SOB A DIRECÇÃO DO DR. VICTOR CORTES.

PREÇOS MODICOS

CASA DE SAUDE SÃO SEBASTIÃO

RUA BENTO LISBOA, 160.

Situada no local mais aprazivel desta cidade. — Aberta á clinica de todos o senhores medicos. — OPERAÇÕES E PARTOS — Pavilhão especial para convalescentes — REGIMENS ALIMENTARES — DUCHAS — RAIO X — RAIOS ULTRA-VIOLETA. — Diaria desde 15$000. — Direcção: Luiz Simões Corrêa, director dr. Alcides Senra, director medico.

TELEPHONE: 5-4001 — 5-4002.

100$ DENTADURA

ATE' 14 DENTES

Corôas e bridges de ouro por preços populares.

ORÇAMENTO GRATIS

Facilita-se o pagamento. —::— 30 annos de pratica. Inst. Espec. da Prothese Dentaria.

79 — Rua Buenos Aires, 79 (Das 8 ás 18 horas)

DR. REGO BARROS — Assistente do Hospital de Crianças J. C. Rodrigues. Clinica medica e doenças das crianças. — Consultorio: Praça Floriano, 55, 5º andar — Segundas, Quartas e Sextas, das 16 ás 18 horas — Telephones: 2-5341 (consultorio) 8-5291 (residencia).

HOTEL VICTORIA

274 — RUA DO CATTETE — 274

O mais confortavel e hygienico estabelecimento que existe nesse genero, montado em predio construido especialmente para este fim, dispondo de optimos apartamentos para familias e cavalheiros e de um serviço de restaurant de primeira ordem

DR. APRIGIO DOS ANJOS

ADVOGADO

RUA DA QUITANDA, 47

2º andar — Sala 11

Telephone 4-5485

CAPITAL 100 REIS

Diario Carioca

INTERIOR 200 REIS

Director : J. E. DE MACEDO SOARES

Anno IV — Numero 1.059 || Rio de Janeiro, Domingo, 6 de Dezembro de 1931 || Praça Tiradentes, 77

Os "Penitenciarios"

INTERESSANTES COMMENTARIOS DO DR. SABOIA LIMA

O dr. Augusto Accioly Carneiro, jurista e sociologo, vem de publicar um livro sob o titulo acima, que é uma brilhante contribuição para uma reforma do nosso regime penitenciario.

A carta do dr. Saboia Lima, que a seguir publicamos, é bem um attestado vibrante do que acima ficou dito.

A carta é a seguinte:

"Meu prezado collega, dr. Augusto Accioly Carneiro — Saudações — Li attentamente o seu notavel livro "Os Penitenciarios", que teve a gentileza de m'o offerecer.

E' um trabalho de grande valor, que revela a rutilante intelligencia e a profunda cultura do autor. O assumpto vastissimo e controvertido foi versado com originalidade e brilho, revelando um investigador com idéas originaes e proprias, baseado na anthropologia, biologia, psychiatria na criminologia, a par de um espirito critico e observador dos mais argutos.

O seu livro foi escripto com saber, alma e coração e representa uma valiosa contribuição para a sociologia penal e para o estudo dos systemas penitenciarios.

Recordo-me quando juiz criminal, de uma feita, salientei como é falha esta justiça humana que se rege pelas rigidas leis dos codigos; que não consulta as almas, nem faz estudos de psychologia antes de julgar; que não enquadra cada caso em cada individuo mas cada individuo dentro de um artigo de lei com penas tarifadas para reger milhões de homens e em cujos estreitos limites não caberia siquer uma parcella da complicada e mysteriosa alma humana.

"Affirmar — diz um inspector de penitenciarios americanos — que 95 % de todas as cadeias americanas, por distante que uma esteja das outras, com força unanime, tendem a este fim; criar criminosos cheios de vicios e abandonados."

Quem conhece a Detenção e a Correção e as demais cadeias, através do seu livro e dos trabalhos e pesquizas do illustrado dr. Lemos Britto, verá que a proporção entre nós ainda será maior. A unica excepção é a modelar Penitenciaria de S. Paulo, que é mais um attestado da elevada cultura do povo paulista.

E' de esperar que o seu erudito e notavel livro sirva de base para uma reforma do nosso regime penitenciario, que tenta por fim debellar o contagio e educar elementos perigosos, transformando-os em membros uteis á sociedade. Uma penitenciaria deve ser uma escola de regeneração moral, pela religião, pelo labor e pela instrucção, educando o criminoso de modo a elle poder voltar á sociedade com o coração limpo e a intelligencia culta, de maneira a tornar-se um "valor" e não "indesejavel", vivendo nas meias sombras dos reflexos da inadaptação.

Isto para aquelles que não tenham fundo os estigmas da degenerescencia, ou não tiverem o systema nervoso combalido pelas tenazes das nevroses, ou pela invalidez das taras hereditarias; para estes haverá a cura pelos meios physio-therapeuticos, pela medicina suggestiva, buscando-se corrigir as desordens psychicas e mentaes, afim de que estes semi-loucos, na phrase de Grasset, tornem-se, quando livres, o menos nocivos, e perigosos possiveis para a collectividade. Só assim a repressão penal deixará de ser uma das fórmas da justiça do egoismo para se transformar na justiça do altruismo.

A execução desse problema representará uma época na historia scientifica da nossa patria e o seu precioso livro muito terá contribuido para a solução.

Com sincera admiração, cumprimento o collega e amigo".

A GUERRA no Extremo - Oriente

WASHINGTON, 5 (Havas) — O sr. Skvirski, representante sovietico officioso nesta capital, declarou que o governo de Moscou, apesar do vulto dos interesses que tem na Mandchuria e de não poder ser indifferentes ao conflicto sino-japonez, não pretendia afastar-se da politica de paz. Accrescentou que o governo sovietico jamais concluira nem concluiria com qualquer outra potencia entendimentos ou accordos que redundassem em prejuizo da China.

RAPIDA SESSÃO

PARIS, 5 (Havas) — O Conselho da Sociedade das Nações realizou rapida sessão, na qual examinou o contra-projecto japonez.

A delegação chineza confirmou que, em consequencia da manifestação da colonia do seu paiz em Paris condemnando a sua attitude, o sr. Sze pediu demissão ao governo de Nankim, que não o attendeu.

A GUARNIÇÃO FOI REFORÇADA

TOKIO, 5 (Havas) — A noticia de que a China resolveu assumir uma attitude de opposição ao ponto de vista japonez relativo á zona neutra de Chin-Cheu está inquietando a opinião publica. Sabe-se que a situação teria voltado a ser grave naquella cidade, cuja guarnição precisaria ser reforçada.

UM ACTO DE MA' FE'

A evacuação das tropas japonezas só fôra effectuada depois de recebida a garantia de que a China estava disposta a retirar espontaneamente as suas forças para aquem da Grande Muralha. Receiava-se que a recusa por parte do governo de Nankim da proposta da criação da zona neutra tivesse desfavoravel effeito sobre as autoridades japonezas, que consideravam tal decisão como um acto de má fé. A China enganava-se redondamente se julgava que a retirada das tropas nipponicas implicava um avanço das suas proprias forças no sentido opposto.

AS DUVIDAS DO GOVERNO DE TOKIO

LONDRES, 5 (Havas) — Communicam de Tokio que autorizado porta-voz da chancellaria nipponica assignalou, em recente entrevista, as duvidas do governo japonez quanto á possibilidade de manter o controle das forças nipponicas da Mandchuria na hypothese de a China não cumprir com os compromissos assumidos.

EM TORNO DE DUAS DEMISSÕES

NANKIM, 5 (Havas) — A noticia de que o chefe da delegação chineza no Conselho da Sociedade das Nações e o ministro do Exterior, Wellington Koo, tinha pedido demissão dos respectivos cargos causou aqui geral surpresa. Chiang-Kai-Chek telegraphou immediatamente ao embaixador instando para que retirasse o pedido e assegurando-lhe que podia contar com a confiança absoluta do governo chinez, que apoiaria, sem restricções, os esforços do seu representante a favor da China. Ao ministro do Exterior o presidente dirigiu-se tambem por carta, em que o convida instantemente a permanecer no posto.

A demissão do chefe da delegação chineza, caso viesse a effectivar-se, não importaria, ao que parece, a sua retirada da legação em Londres.

O MAIS UTIL E MAIS BARATO PRESENTE DE FESTAS

UM CORTE DE CASIMIRA OU DE BRIM, COMPRADO NO

METRO DE OURO

159, ROSARIO, 159

"A Cronica" circulará amanhã

Epitacio Pessôa Cavalcanti

"A Cronica", o annunciado semanario carioca, vae circular, amanhã, segunda-feira.

Dirigido pela intelligencia brilhante de Epitacio Pessôa Cavalcanti de Albuquerque, que, apesar de moço, já se firmou definitivamente no jornalismo indigena, ao novo orgão da nossa imprensa está reservado um exito seguro. Jornal moderno, de feição attraente, propondo-se a agitar com elevação e independencia as mais palpitantes questões que preoccupam os circulos economicos, financeiros e sociaes do mundo, bem como estudar os diversos problemas nacionaes, "A Cronica" será tambem um orgão informativo e noticioso, possuindo secções trabalhadas por profissionaes competentes sobre politica, artes, literatura, musica, sports, além de interessantes reportagens.

Secretaria o novo semanario o sr. Victorino Freire, nome tambem bastante conhecido em nossa imprensa.

Partido Nacionalista Radical e o "Libertador"

Apparecerá por estes dias o "Libertador", orgão do Partido Nacionalista Radical, com séde á rua General Caldwel n. 126.

E' um jornal da classe trabalhadora. São seus directores os srs. João Teixeira Filho e Alexandrino F. Campos, grandemente relacionados no meio operario.

O fim do "Libertador" é trabalhar pelo que é genuinamente brasileiro, batendo-se tambem pela execução da lei dos dois terços, em vigencia nos paizes mais adiantados do mundo.

Dr. Renato Toledo Lopes

O SEU REGRESSO TERÇA-FEIRA, PELO "CAP ARCONA"

Deverá chegar, a esta capital, depois de amanhã, pelo "Cap Arcona", o dr. Renato Toledo Lopes, ex-addido commercial, em Londres e antigo jornalista.

S. s. que foi fundador do "O Jornal" e exerceu actividade destacada nos meios jornalisticos desta capital, terá, por occasião de seu desembarque, opportunidade de verificar o grão de consideração e estima em que é tido pelos seus confrades e amigos.

DEMOCRATA-CIRCO

EMPRESA OSCAR RIBEIRO

R. Figueira de Mello, n. 11 — Telep.: 8-5011.

HOJE — Attracções — HOJE

A's 2 1|2 — Matinée dando ingressso os coupons.

A' noite — A's 8 e 30 em ponto — A' noite, Representação da engraçada burleta

A MULATA DO CINEMA

3ª-feira — o drama "A MAE PRETA".

O SEU CREDITO ESTA' ABERTO

para comprar a prazo

SEM FIADOR

n'"A CAPITAL"

a grande casa da Avenida, esquina de Ouvidor, ONDE SE FAZEM AS VENDAS EM

10 Prestações

A HISTORIA DE SEMPRE...

Mais um lar desfeito

PESSIMO PROCEDIMENTO DE UM ALLEMAO

O sr. Otto Hern. é um rapaz insinuante. Fala bem. Tem um physico sympathico...

E facilmente se insinuou no coração de Nair Maiani, ignorante das coisas da vida, pensando que tudo era cor de rosa, não sabendo que atrás de um sorriso acolhedor, póde esconder-se a peçonha de uma alma vil.

E enlevada pelas promessas que ouviu, embevecida pelos canticos de amor que Otto soube lhe sussurrar ao ouvido, deixou-se levar na rêde traiçoeira que o d. Juan estendeu aos seus pés.

Caiu.

Caiu como cáem todas as meninas ingenuas.

E os paes de Nair, justamente indignados, obrigaram Otto a reparar com o casamento, a falta commettida.

Infatigavel, o tempo rolou como gottas dagua no oceano da vida.

Um anno passou-se para o casal, agora unido pelos laços sagrados do matrimonio.

Um anno de ternura, de carinho, de doces confissões de amor, sob o tecto acolhedor dos paes de Nair, onde Otto sempre foi tratado como um principe.

Mas, tudo passa. Tudo tem fim.

E á delicia do primeiro anno, o inferno succedeu. Vieram as primeiras rixas, as illusões ao inicio do amor, provocadas pela mãe de Otto, allemã como elle, que não concebia a união do filho com uma moça brasileira, como Nair.

Como Nair Maiani, filha de uma das mais distinctas familias de Colonia Italiana! Como Nair Maiani, bondosa, meiga, alliando aos seus dotes de coração, a sua cultura fina, o seu comportamento exemplar, a sua belleza excelsa!

Como Nair Maiani que sacrificára ao seu amor, o nome impolluto de seus paes!

E a mãe de Otto, má, perversa, atiçou em casa a desharmonia, a discordia. A' custa de tanto falar, incutiu na cabeça do filho, a necessidade de abandonar a mulher á sorte ingrata. A necessidade de fugir do Brasil, deixando a mulher que elle conquistára e que se sacrificára por elle.

E a mãe, negando a finalidade das mães, os seus conselhos bons, virtuosos, conseguiu insinuar no filho, a idéa de uma fuga.

E Otto Hern, fugiu, auxiliado por sua mãe, que lhe facilitou tudo.

O "Darro" levou-o para a Europa, emquanto, aqui, desprezada, amesquinhada, no seu amor, Nair Maiani ficou só, triste e doente, como uma flor que já foi bella e cheia de fragrancia e que um malvado, um dia, não teve dó de inutilizar...

E a lei ?...

A 4ª delegacia auxiliar foi informada da fuga de Otto Hern, mas nada poude fazer.

E o allemão embarcou com um passaporte antigo, figurando como solteiro.

Os escandalosos fornecimentos de material á Central do Brasil

(Continuação da 1ª pagina).

nador e os segundos, ex-deputados.

A primeira accusação partiu do sr. Luiz Lacerda, ex-funccionario da Middleton, autor de uma denuncia contra essa companhia. O caso foi examinado pela Commissão de Syndicancia do Ministerio da Viação, que recebeu a alludida denuncia e depois recebeu os depoimentos oraes do accusador e do sr. Sloat, director da dita companhia.

O accusador era funccionario da Middleton e segundo o relatorio do sub-procurador, tinha o encargo de arranjar os negocios referidos no processo, junto ao governo. E tinha, por esse motivo, uma bonificação especial.

No decorrer das syndicancias, surgiu a prova de que quantias excedentes ás que lhe eram devidas haviam sido pagas. O sr. Lacerda explicou, então, que o excedente era para ser pago aos srs. Vespucio de Abreu, Joaquim Pires Ferreira e Belisario de Souza, que tinham conseguido favores para a Middleton. Os favores consistem ao que se provou no processo, conforme declara o sr. Miguel Teixeira, na obtenção para a Middleton de fornecimentos e reparações de vagões na Central, sem concurrencia publica, e apesar da alludida empresa não satisfazer certas condições exigidas, como a de ser productor.

Taes factos foram negados pelo sr. Sloat, que logo depois, acareado com o sr. Lacerda, viu-se obrigado, conforme disse o sub-procurador, a confessar alguns pontos da accusação.

Com relação ás gratificações que teriam sido dispensadas áquelles ex-parlamentares, nada ficou provado.

Disse o sr. Miguel Teixeira, que ha indicios veementes, apenas de haverem recebido as propinas, mas, não provas.

O sr. Oswaldo Aranha, ouvindo taes declarações, manifestou-se favoravel á publicidade do processo.

O sr. Miguel Teixeira, não suggeriu, entretanto, nenhuma pena, subordinando o processo á solução da Commissão, sobretudo tendo em vista que o governo tem de pagar as contas atrasadas devidas á companhia, serviço esse suspenso em virtude das syndicancias.

E como o sr. José Americo houvesse ponderado que com a quéda do cambio o atraso dos pagamentos causaria prejuizos ao governo, a Commissão resolveu devolver o processo ao Ministerio da Viação e declarar inidonea a Middleton Car.

O 12.° anniversario da Republica Finlandeza

Transcorre hoje o 12° anniversario da independencia da Republica Finlandeza, assegurada pelo pacto de Versailles, assignado depois do termino da grande guerra.

Paiz que se tem imposto á admiração do mundo pela fibra e pelo notavel espirito de ordem e de liberdade do seu povo, a Finlandia, nestes doze annos de vida autonoma conseguiu adquirir, no seio das nações européas, um grande prestigio moral.

Commemorando o transcurso da grande data da historia da Finlandia, o respectivo encarregado de negocios dará recepção na séde da legação, á rua Dudivier n. 43, onde será cumprimentado por todos os amigos da joven Republica.

Ingeriu lysol

O marujo Wanderley Ferreira, solteiro, de 21 annos, foguista do "Minas Geraes", tomou-se de amores, por uma decahida de nome Odette de tal, residente á rua Carmo Netto n. 157.

Tendo brigado com a amante, num momento de desespero, Wanderley tentou contra a existencia, ingerindo certa quantidade de lysol, quando se encontrava á rua Carmo Netto.

5 GRANDES VANTAGENS

OFFERECE O CREDIARIO

D'A EXPOSIÇÃO

1º- Pagamentos em 10- Prestações.

2º- Dispensa de fiador.

3º- Acquisição dos artigos, quando e como entender.

4º- Egualdade nos preços - a credito ou a vista.

5º- Execução da compra como se fosse a dinheiro, sem distinguir-se dos demais freguezes

Visite o CREDIARIO DA A EXPOSIÇÃO e certifique-se por si mesmo das vantagens que elle offerece.

AV. RIO BRANCO - ESQ. S. JOSÉ.

Deu parte de doente o coronel Queiroz Sayão

O titular da pasta da Guerra, mandou submetter a inspeção de saude, o coronel João de Siqueira Queiroz Sayão, commandante do 13° Regimento de Infantaria, actualmente nesta capital, por ter dado parte de doente.

Esse official deverá comparecer á Directoria de Saude da Guerra, amanhã, 7 do corrente.

Foi recambiado, hontem, para os Estados Unidos, o correspondente do "New York Times"

A bordo do "Southern Prince", seguiu, hontem, para os Estados Unidos, o sr. George Coye, correspondente do "New York Times", que tanto se distinguiu, entre nós, pela sua capacidade jornalistica de semeador de "canards".

O relatorio da Commissão de Syndicancias na Prefeitura

JA' FOI DADO "VISTAS" AO SR. BERGAMINI

Estamos seguramente informados de que o chefe do Governo Provisorio, fez chegar ás mãos do sr. Adolpho Bergamini, o relatorio apresentado pela commissão de syndicancias da Prefeitura. E ainda mais, que o ex-interventor já o devolvera ao sr. Getulio Vargas, com os commentarios que o mesmo lhe suggeriu.

Colhido por um trem

Na occasião que fazia um desembarque de mercadorias na estação de S. Diogo, o lavrador João da Silva, de 34 annos de edade, foi colhido por um trem, recebendo ferimentos na cabeça e contusões generalizadas. A victima foi soccorrida pela Assistencia Municipal.

COISAS NOSSAS

NOSSOS COSTUMES! NOSSA MUSICA! NOSSAS CANÇÕES! NOSSOS ARTISTAS!

As creanças brasileiras tem muito que vêr e apreciar no film! Está esgotando as lotações em todas as sessões!

NO PALCO: as 4-8 e 10 horas | NA TELA: a partir de 1,30

HOJE NO ELDORADO

PROGRAMMAS DE HOJE:

PATHE' PALACIO

FOX apresenta o celebre detective CHARLIE CHAN em

O Camelo Preto

com WARNER OLAND

Complementos: — FOX JORNAL MOV. AIRPLANE NEWS n. 46 e

A DINAMARCA (Educ.)

PATHE'

ULTIMO DIA

Fox Film apresenta o rei do humorismo, numa troça formidavel do seculo VII

Com WILL ROGERS e MYRNA LOY e W. FARNUM

Um Yankee na Côrte do Rei Arthur

FOX JORNAL MOV. AIRPLANE NEWS. N.º 45

POLTRONA .... 2$000

PATHE'

Não percam as sessões

ZAZ-TRAZ

80 FILMS CURTOS: ESTA SEMANA — 4 JORNAES, 1 DESENHO — 1 NOVIDADE

Tudo por 1$000

TODAS AS MANHÃS A'S 10,30 e 11,20.

CINE GRAJAHU'

O grandioso film sonoro da METRO GOLDWYN

Madame Satan

Com KAY JOHNSON, REGINALD DENNY, LILLIAN ROTH e ROLAND YOUNG.

Complemento: — "QUEM MATOU TOTO"

LINDA COMEDIA SONORA.

GLORIA

Complemento: — 2 — 4 — 6 — 8 e 10 horas.

"Sevilha de meus amores" — 2,10 — 4,10 — 6,10 — 8,10 — e 10,10.

A METRO GOLDWYN MAYER apresenta

RAMON NOVARRO

DOROTHY JORDAN — RENE'E ADORE'E em

"SEVILHA DE MEUS AMORES"

No programma: — METROTONE NEWS N. 96

ODEON

Complementos: — 2,00 — 3,40 — 5,20 — 7,10 — 8,30 — e 10,10

"Politiquices" — 2,40 — 4,20 — 6,00 — 7,30 — 9,10 e 10,50.

A Metro Goldwyn Mayer apresenta

STAN LAUREL OLIVER HARDY

na comedia de grande metragem "POLITIQUICES"

No mesmo programma:

CHARLEY CHASE

na comedia

A CRISE ESTA' AHI

METROTONE NEWS N. 90.

PALACIO

Complemento: — 2 — 4 — 6 — 8 e 10 horas.

"Indiscreta" — 2,20 — 4,20 — 6,20 — 8,20 — 10,20.

A United Artists apresenta

GLORIA SWANSON

no seu mais recente trabalho

"INDISCRETA"

CAVIAR — desenho sonoro do Programma Serrador.

Fox Movietone Airplane News, 46.